



Ελληνική Δημοκρατία
Νομός Αττικής
Αναπτυξιακός Σύνδεσμος Δυτικής Αθήνας
Γενική Διεύθυνση
Αυτοτελές Τμήμα Προγραμματισμού και
Ανάπτυξης
Αρκαδίας 37, Περιστέρι
Τ.Κ: 12134
Πληροφορίες: Χρήστος Γεωργακόπουλος
Τηλ. 2105745826,
Email: dipap@asda.gr

Επιχειρησιακό Πρόγραμμα «Επισιτιστικής
και Βασικής Υλικής συνδρομής του
TEBA/FEAD»

Κωδ. Πράξης/MIS (ΟΠΣ): **5029456**

Κ.Σ. Δυτικού Τομέα

186.200,0 € προ ΦΠΑ

230.888,0 € με ΦΠΑ

Κ.Α.: 70/6474.0010

ΣΑΕ: 2018ΣΕ09380011

Μελέτη 10/2022

«Υπηρεσίες Οικονομικής και Λογιστικής τακτοποίησης και Οριστικοποίησης της Κατάστασης της Αποθήκης Τροφίμων και Ειδών ΒΥΣ της Πράξης με Κωδικό ΟΠΣ 5029456, κατά τις διαδοχικές Παρατάσεις και Επεκτάσεις αυτής και για το σύνολο των Υποέργων αυτής, στο πλαίσιο του κλεισίματος του Επιχειρησιακού Προγράμματος «Επισιτιστικής και Βασικής Υλικής Συνδρομής» του Ταμείου Ευρωπαϊκής Βοήθειας προς τους Απόρους, μετά συνοδευτικών υπηρεσιών αποτίμησης της ικανοποίησης των ωφελούμενων»

CPV

- 79420000-4 Υπηρεσίες που σχετίζονται με τη διαχείριση
- 72314000-9 Υπηρεσίες συλλογής και διαταξινόμησης δεδομένων
- 79800000-2- Υπηρεσίες εκτύπωσης και συναφείς υπηρεσίες
- 79800000-2 - Υπηρεσίες εκτύπωσης και συναφείς υπηρεσίες
- 79340000-9 - Υπηρεσίες διαφήμισης και μάρκετινγκ
- 79310000-0 Υπηρεσίες έρευνας αγοράς

Περιστέρι, Δεκέμβριος 2022

Περιβάλλον του έργου

1.1 Φορέας Υλοποίησης – Αναθέτουσα Αρχή

Φορέας Υλοποίησης είναι ο Αναπτυξιακός Σύνδεσμος Δυτικής Αθήνας (ΑΣΔΑ). Σύμφωνα με την ιδρυτική του Πράξη, βασικοί σκοποί του ΑΣΔΑ είναι:

- Η προώθηση και διερεύνηση της διαδημοτικής συνεργασίας,
- Η συνεργασία με κρατικούς φορείς και ο συντονισμός της δράσης των φορέων της περιοχής,
- Η χωροταξική, πολεοδομική και περιβαλλοντική ανάπτυξη της Δυτικής Αθήνας,
- Η καταπολέμηση της ανεργίας και η συνολική οικονομική ανάπτυξη της περιοχής,
- Η συμμετοχή σε διευρωπαϊκά δίκτυα πόλεων κ.λπ.
- Συμμετοχή της Δυτικής Αθήνας σε σημαντικά Ευρωπαϊκά προγράμματα και δίκτυα στους τομείς του Περιβάλλοντος, της Απασχόλησης, του Πολιτισμού, των Μεταφορών και Συγκοινωνιών, των νέων Τεχνολογιών της Γυναικείας Επιχειρηματικότητας, των Ρομά, των Παλιννοστούντων, των Αλλοδαπών, κ.λπ.

Μέχρι σήμερα ο ΑΣΔΑ έχει υλοποιήσει πολυάριθμα έργα περιβαλλοντικού, πολεοδομικού, κοινωνικού και πολιτιστικού χαρακτήρα, όπως ενδεικτικά:

- Προστασία από καταπατητές- Ανάπλαση και ανάδειξη του Ποικίλου Όρους,
- Προστασία και ανάπτυξη του πάρκου "Αντώνης Τρίτσης",
- Προγράμματα κατάρτισης και απασχόλησης ανέργων και άλλων ευπαθών ομάδων,
- Στήριξη μικρομεσαίων επιχειρήσεων,
- Δομές και θεσμοί αντιμετώπισης της ανεργίας,
- Αναπτυξιακές μελέτες για τα προβλήματα της περιοχής,
- Ειδικά αναπτυξιακά προγράμματα για τη συνολική αναβάθμιση της περιοχής,

Περισσότερες πληροφορίες σχετικά με τις δραστηριότητες και τις προτεραιότητες του ΑΣΔΑ μπορούν να αναζητηθούν στον δικτυακό χώρο του Φορέα www.asda.gr.

Ο ΑΣΔΑ συμμετέχει ως Επικεφαλής Εταίρος (Δικαιούχος) στην Κ.Σ ΔΥΤΙΚΟΥ ΤΟΜΕΑ ΑΘΗΝΩΝ-ΑΣΔΑ που συγκροτήθηκε το 2015 (ΦΕΚ 1064/Β/15.06.2015), με στόχο την οργάνωση και υλοποίηση των Δράσεων Βασικής και Υλικής Συνδρομής του Ταμείου Απόρων (ΤΕΒΑ), οι οποίες χρηματοδοτούνται μέσω του ομόνυμου Επιχειρησιακού Προγράμματος.

Το παρόν Έργο εντάσσεται στην Πράξη «Αποκεντρωμένες προμήθειες τροφίμων και βασικής υλικής συνδρομής, διοικητικές δαπάνες και παροχή συνοδευτικών μέτρων 2018-2019 – Κ.Σ Δυτικού Τομέα Αθηνών - ΑΣΔΑ» με Κωδικό ΟΠΣ 5029456 στο Επιχειρησιακό Πρόγραμμα «Επισιτιστικής και Βασικής Υλικής Συνδρομής» του Ταμείου Ευρωπαϊκής Βοήθειας προς τους Απόρους (ΤΕΒΑ) 2014-2020» και υποβλήθηκε στο πλαίσιο της Πρόσκλησης με αρ. πρωτ. Δ13/οικ./17354/1385/21.03.2018 της Διαχειριστικής Αρχής του

Ε.Π. Επιχειρησιακής ή/και Βασικής Υλικής Συνδρομής (ΕΠ ΕΒΥΣ), που χρηματοδοτείται από το Ταμείο Ευρωπαϊκής Βοήθειας προς τους Απόρους (ΤΕΒΑ/FEAD), για την υποβολή προτάσεων στο ΕΠ.

1.2 Φορέας Χρηματοδότησης

Φορέας χρηματοδότησης της παρούσας σύμβασης είναι το Υπουργείο Εργασίας και Κοινωνικών Υποθέσεων. Η παρούσα σύμβαση χρηματοδοτείται από Πιστώσεις του Προγράμματος Δημοσίων Επενδύσεων (ΣΑΕ 2018ΣΕ09380011). Η δαπάνη για την εν λόγω σύμβαση βαρύνει την με Κ.Α. 70/6474.0010, «Επιχειρησιακό Πρόγραμμα Επιχειρησιακής και Βασικής Υλικής Συνδρομής 2018-2019-Διοικητικές δαπάνες», σχετική πίστωση του προϋπολογισμού του οικονομικού έτους 2023.

Η σύμβαση περιλαμβάνεται στην Πράξη: «Αποκεντρωμένες προμήθειες τροφίμων και βασικής υλικής συνδρομής, διοικητικές δαπάνες και παροχή συνοδευτικών μέτρων 2018-2019» – Κ.Σ Δυτικού Τομέα Αθηνών -ΑΣΔΑ με Κωδικό ΟΠΣ 5029456 στο Επιχειρησιακό Πρόγραμμα «Επιχειρησιακής και Βασικής Υλικής Συνδρομής» του Ταμείου Ευρωπαϊκής Βοήθειας προς τους Απόρους (ΤΕΒΑ) 2014-2020 (α.π. 627, 13/06/2018, ΑΔΑ: ΩΛ68ΟΞ7Φ-ΥΟΜ και Αρ.Πρ.: 4305/6-9-21 Δ.Α. ΤΕΒΑ 1039 Οικ. Ημ.Πρ. 03/09/2021, Τροποποίηση 39 Πράξεων της Πρόσκλησης με τίτλο «ΑΠΟΚΕΝΤΡΩΜΕΝΕΣ ΠΡΟΜΗΘΕΙΕΣ ΤΡΟΦΙΜΩΝ ΚΑΙ ΒΑΣΙΚΗΣ ΥΛΙΚΗΣ ΣΥΝΔΡΟΜΗΣ, ΔΙΟΙΚΗΤΙΚΕΣ ΔΑΠΑΝΕΣ ΚΑΙ ΠΑΡΟΧΗ ΣΥΝΟΔΕΥΤΙΚΩΝ ΜΕΤΡΩΝ 2018-2019» στο Επιχειρησιακό Πρόγραμμα «Επιχειρησιακό Πρόγραμμα Επιχειρησιακής και Βασικής Υλικής Συνδρομής για το ΤΕΒΑ/FEAD 2014-2020».

1.3 Φορέας Λειτουργίας του Έργου

Δικαιούχος και Φορέας Λειτουργίας του Έργου είναι ο Αναπτυξιακός Σύνδεσμος Δυτικής Αθήνας (ΑΣΔΑ) ενώ αρμόδια υπηρεσία είναι το Αυτοτελές Τμήμα προγραμματισμού και Ανάπτυξης του Συνδέσμου.

1.4 Άλλοι Φορείς που εμπλέκονται στην επιτυχή έκβαση του Έργου

Σημαντικό ρόλο στην επιτυχία του έργου και στην αποδοχή του από τους ωφελούμενους, αναμένεται να διαδραματίσουν οι φορείς που συνθέτουν την Κ.Σ. Δυτικού Τομέα Αθηνών: **Ιερές Μητροπόλεις Ιλίου, Αχαρνών και Πετρούπολης, Περιστερίου, Νίκαιας και οι Δήμοι Αγίας Βαρβάρας, Αγίων Ανάργυρων Καματερού, Αιγάλεω, Ιλίου, Περιστερίου, Πετρούπολης, Χαϊδαρίου και Κορυδαλλού.**

1.5 Υφιστάμενη κατάσταση (σε σχέση με τις απαιτήσεις του έργου)

Το Υπουργείο Εργασίας, Κοινωνικών Ασφαλίσεων και Πρόνοιας (ΥΠΕΚΑΠ) δημοσιοποίησε «πρόσκληση» (ΑΠ 49505/3609/22-12-2014) για τη διαβούλευση της οργάνωσης της υλοποίησης του Επιχειρησιακού Προγράμματος «Επιχειρησιακής και Βασικής Υλικής Συνδρομής για το Ταμείο Ευρωπαϊκής Βοήθειας για τους Άπορους (ΤΕΒΑ/FEAD)» για την Προγραμματική Περίοδο 2014-2020, μέσω συγκρότησης «Κοινωνικών Συμπράξεων» (Κ.Σ.) σε επίπεδο Περιφερειακής Ενότητας.

Μέσω των Κοινωνικών Συμπράξεων του Ταμείου Ευρωπαϊκής Βοήθειας για τους Απόρους (Κανονισμός 223/2014, όπως συμπληρώθηκε με τον 532/2014), προωθείται η καθολική αντιμετώπιση του φαινομένου της ακραίας φτώχειας, σε όλη την επικράτεια, με βάση τον αριθμό των εν δυνάμει ωφελούμενων που θα ταυτοποιηθούν σε επίπεδο Περιφερειακής Ενότητας.

Η αντιμετώπιση της φτώχειας και, ιδίως της ακραίας φτώχειας, συνδέεται με την αντιμετώπιση των βασικών υλικών αναγκών των αδυνάμων συμπολιτών μας, με ταυτόχρονη συστηματική ενδυνάμωσή τους, ώστε να υποστηριχθούν κατά την κοινωνική τους επανένταξη, δεδομένου ότι η φτώχεια προκαλεί ή/και είναι αποτέλεσμα πολλαπλών μορφών κοινωνικού αποκλεισμού.

Η ακραία φτώχεια αντιμετωπίζεται σε ευρωπαϊκό επίπεδο μέσω του Ταμείου Ευρωπαϊκής Βοήθειας προς τους Απόρους (TEBA ή Ταμείο Απόρων), το Ταμείο Απόρων συνδράμει υποστηρικτικά τις εθνικές δράσεις αντιμετώπισης της φτώχειας και του κοινωνικού αποκλεισμού, μέρος των οποίων χρηματοδοτείται και από πόρους του ΕΣΠΑ 2014-2020 (Θ.Σ. 9), αλλά και από πόρους του Προγράμματος Αγροτικής Ανάπτυξης.

Σε εφαρμογή του Καν. (ΕΕ) 223/2014, με την από 17.12.2014 C(2014)9803/F1 Εκτελεστική Απόφαση της Επιτροπής, εγκρίθηκε για την Ελλάδα το Επιχειρησιακό Πρόγραμμα Επισιτιστικής και Βασικής Υλικής Συνδρομής για το FEAD (ΕΠ ΕΒΥΣ).

Το ΕΠ ΕΒΥΣ υποστηρίζει τη διανομή τροφίμων και βασικών υλικών αγαθών, συνδυάζεται με συνοδευτικά μέτρα τα οποία στοχεύουν στην κοινωνική ενσωμάτωση των ωφελουμένων και υλοποιείται στο σύνολο της χώρας. Το ΕΠ ΕΒΥΣ συμβάλλει στην επίτευξη του στόχου για την ανακούφιση των χειρότερων μορφών φτώχειας, προάγει την κοινωνική συνοχή, ενισχύει την κοινωνική ενσωμάτωση και ως εκ τούτου συνεισφέρει στον στόχο της εξάλειψης της φτώχειας και συγκεκριμένα στη μείωση του αριθμού των ατόμων που διατρέχουν κίνδυνο φτώχειας και κοινωνικού αποκλεισμού.

Στις ομάδες στόχους (ωφελούμενους) του ΕΠ ΕΒΥΣ, ως προς το σκέλος των τροφίμων, περιλαμβάνονται άπορα άτομα και κυρίως οικογένειες απόρων με παιδιά (με ιδιαίτερη έμφαση σε μονογονεϊκές / πολυμελείς οικογένειες), ενώ ως προς το σκέλος των βασικών υλικών αγαθών οικογένειες απόρων με παιδιά (με ιδιαίτερη έμφαση σε μονογονεϊκές / πολυμελείς οικογένειες) καθώς και οι άστεγοι.

Ειδικότερα ωφελούμενοι του ΕΠ ΕΒΥΣ είναι:

- Άτομα και οικογένειες που διαβιούν σε ολόκληρη την ελληνική επικράτεια σε συνθήκες ακραίας φτώχειας, πληρούν τα κριτήρια της υπ' αριθμ. Δ23/οικ.17108/875/10.04.2017 Απόφασης της Αναπληρώτριας Υπουργού Εργασίας, Κοινωνικής Ασφάλισης & Κοινωνικής Αλληλεγγύης (ΦΕΚ Β' 1474/28.04.2017) «Καθορισμός όρων και προϋποθέσεων ένταξης ωφελούμενων Επιχειρησιακού Προγράμματος «Επισιτιστικής και Βασικής Υλικής Συνδρομής για το Ταμείο Ευρωπαϊκής Βοήθειας προς τους Απόρους (TEBA/FEAD)» και συμπεριλαμβάνονται στην πλατφόρμα του Κοινωνικού Εισοδήματος Αλληλεγγύης (ΚΕΑ) στον Πίνακα Ωφελουμένων.
- Άστεγοι, που εξυπηρετούνται από αντίστοιχες δομές φιλοξενίας αστέγων (π.χ. κέντρα ημέρας, συσσίτια αστέγων κτλ.)

Σύμφωνα με το Ταμείο Απόρων, οι «Οργανώσεις-Εταίροι» επιφορτίζονται για την ταυτοποίηση (επικύρωση) και παρακολούθηση των ωφελουμένων. Ως «οργανώσεις-εταίροι» (Γενικές Διατάξεις του Κανονισμού 223/2014) ορίζονται δημόσιοι φορείς ή/και μη κερδοσκοπικές οργανώσεις που προσφέρουν τρόφιμα ή/και βασική υλική συνδρομή, σε συνδυασμό με συνοδευτικά μέτρα απευθείας ή μέσω άλλων οργανώσεων-εταίρων, ή που αναλαμβάνουν δραστηριότητες που στοχεύουν άμεσα στην κοινωνική ενσωμάτωση των απόρων.

1.6 Συνοπτική Περιγραφή των υπηρεσιών και της λειτουργίας του Φορέα Λειτουργίας

Ο ΑΣΔΑ υλοποιεί έργα περιβαλλοντικού, πολεοδομικού, κοινωνικού και πολιτιστικού χαρακτήρα. Η δομή και οργάνωση του ΑΣΔΑ είναι προσανατολισμένη στην αποτελεσματική υλοποίηση του Φυσικού και Οικονομικού αντικειμένου των αναλαμβανόμενων Έργων. Ειδικότερα, βασικές επιχειρησιακές οντότητες του ΑΣΔΑ είναι:

- η Διεύθυνση Τεχνικών Υπηρεσιών, η οποία συμβάλει στην υλοποίηση Τεχνικών Μελετών και Έργων,

- η Διεύθυνση Διοικητικών και Οικονομικών Υπηρεσιών, η οποία συμβάλει στην υλοποίηση των μη τεχνικών Έργων, καθώς και στην οικονομική διαχείριση του συνόλου των δραστηριοτήτων του Φορέα,
- το Αυτοτελές Τμήμα Προγραμματισμού και Ανάπτυξης, που συμβάλει στην υλοποίηση κοινωνικών και αναπτυξιακών προγραμμάτων και
- το Αυτοτελές Τμήμα Πολιτικής Προστασίας, που συμβάλει στο συντονισμό των Δήμων και των αρμοδίων φορέων για την πολιτική προστασία της Δυτικής Αθήνας.

Επιπλέον ο ΑΣΔΑ έχει οριστεί Ενδιάμεσος Φορέας Διαχείρισης του Επιχειρησιακού Προγράμματος «Αττική 2014 -2020» της Περιφέρειας Αττικής. Για την αποτελεσματική αντιμετώπιση των σχετικών προκλήσεων και των απαιτήσεων της συγκεκριμένης ιδιότητας, ο ΑΣΔΑ οριοθέτησε μία αυτοτελή οργανωτική μονάδα σε επίπεδο Διεύθυνσης, τη Διεύθυνση Ενδιάμεσου Φορέα Διαχείρισης.

Η οργανωτική δομή του ΑΣΔΑ αποτυπώνεται γραφικά ως ακολούθως:

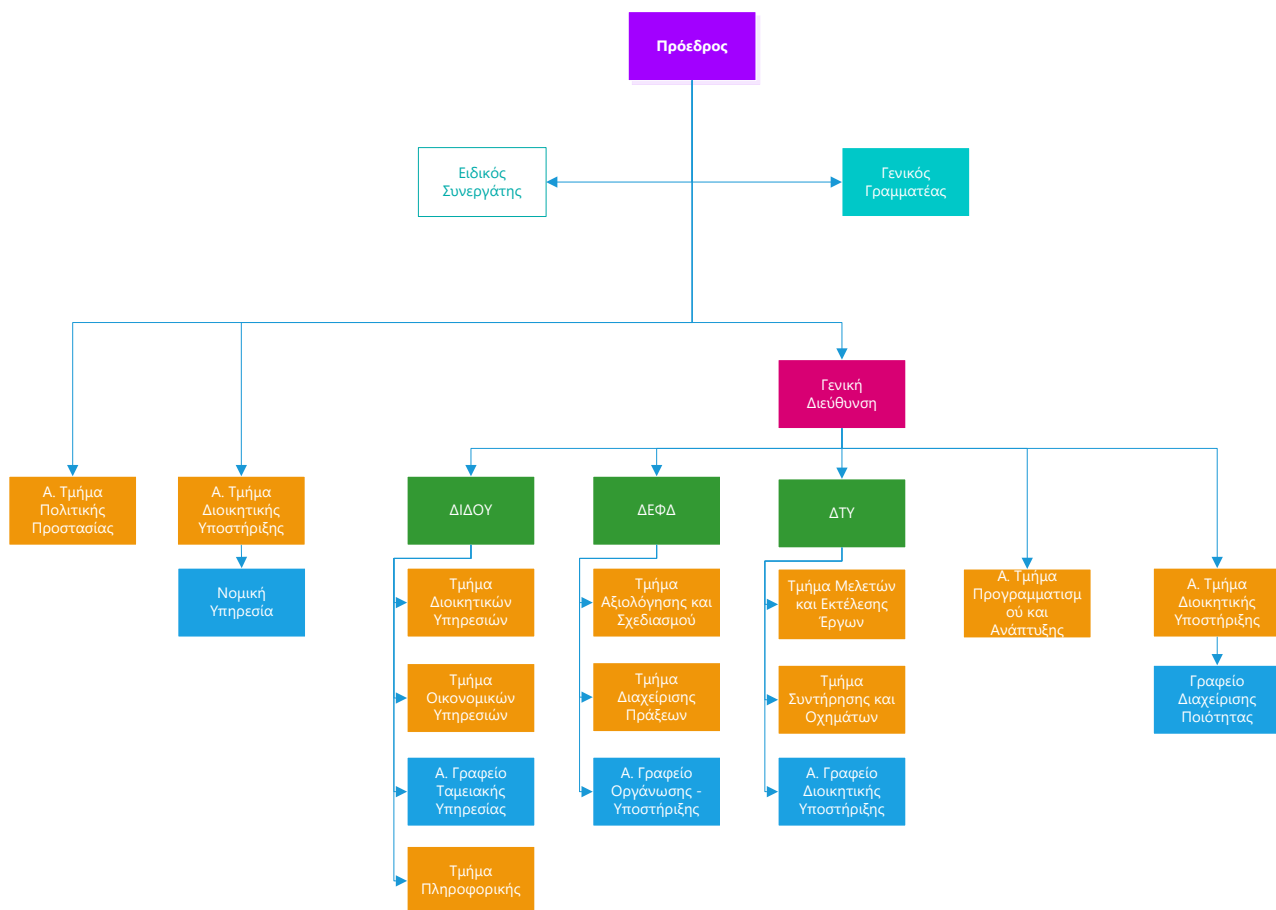

2. Αντικείμενο του έργου

2.1 Συνοπτική Περιγραφή Αντικειμένου - στόχοι

Σύμφωνα με την Απόφαση Ένταξης της Πράξης «Αποκεντρωμένες προμήθειες τροφίμων και βασικής υλικής συνδρομής, διοικητικές δαπάνες και παροχή συνοδευτικών μέτρων 2018-2019 – Κ.Σ Δυτικού Τομέα Αθηνών - ΑΣΔΑ» με Α.Π. 627/13-6-2018 και με Κωδικό ΟΠΣ 5029456 στο Επιχειρησιακό Πρόγραμμα «Επισιτιστικής και Βασικής Υλικής Συνδρομής» του Ταμείου Ευρωπαϊκής Βοήθειας προς τους Απόρους (ΤΕΒΑ) 2014-2020, ο Αναπτυξιακός (ΑΣΔΑ) έχει αναλάβει ως Επικεφαλής Εταίρος/Δικαιούχος, την υλοποίηση της ανωτέρω Πράξης στο πλαίσιο της οποίας προβλέπονται τα ακόλουθα:

- η προμήθεια και η διανομή τροφίμων (νωπών και μακράς διάρκειας) και βασικής υλικής συνδρομής (ΒΥΣ) από τους Εταίρους της Κοινωνικής Σύμπραξης της Δυτικής Αθήνας, για τα έτη 2018-2019,
- η παροχή Συνοδευτικών μέτρων / Δράσεων με στόχο την αντιμετώπιση του κοινωνικού αποκλεισμού ή/και κοινωνικών έκτακτων αναγκών με πιο ενεργό και βιώσιμο τρόπο τα οποία σχεδιάζονται και υλοποιούνται σύμφωνα με τις ανάγκες του πληθυσμού.
- η διοικητική και διαχειριστική υποστήριξη του ΑΣΔΑ ως προς τις υποχρεώσεις του ως Δικαιούχου της ανωτέρω Πράξης, καθώς και η δυνατότητα υλοποίησης στοχευμένων δράσεων δημοσιότητας.

Η Δ.Α ΤΕΒΑ απέστειλε στις 08.02.2021 το με αριθμ. πρωτ. Δ.Α. ΤΕΒΑ:166 Οικ./08.02.2021 «**Αίτημα έγκρισης υπερδέσμευσης πόρων του Επιχειρησιακού Προγράμματος Επισιτιστικής και Βασικής Υλικής Συνδρομής (ΕΠ ΕΒΥΣ)**» το οποίο και εγκρίθηκε από την Γενική Γραμματεία Δημοσίων Επενδύσεων και ΕΣΠΑ του Υπουργείου Ανάπτυξης και Επενδύσεων. Σε συνέχεια της έγκρισης της Υπερδέσμευσης, υποβλήθηκε από τον ΑΣΔΑ Τεχνικό Δελτίο για την **αύξηση του προϋπολογισμού** της Πράξης «Αποκεντρωμένες προμήθειες τροφίμων και βασικής υλικής συνδρομής, διοικητικές δαπάνες και παροχή συνοδευτικών μέτρων 2018-2019 – Κ.Σ Δυτικού Τομέα Αθηνών - ΑΣΔΑ» με Κωδικό ΟΠΣ 5029456 το οποίο και εγκρίθηκε (Τροποποίηση 39 Πράξεων της Πρόσκλησης με τίτλο «ΑΠΟΚΕΝΤΡΩΜΕΝΕΣ ΠΡΟΜΗΘΕΙΕΣ ΤΡΟΦΙΜΩΝ ΚΑΙ ΒΑΣΙΚΗΣ ΥΛΙΚΗΣ ΣΥΝΔΡΟΜΗΣ, ΔΙΟΙΚΗΤΙΚΕΣ ΔΑΠΑΝΕΣ ΚΑΙ ΠΑΡΟΧΗ ΣΥΝΟΔΕΥΤΙΚΩΝ ΜΕΤΡΩΝ 2018-2019» στο Επιχειρησιακό Πρόγραμμα «Επιχειρησιακό Πρόγραμμα Επισιτιστικής και Βασικής Υλικής Συνδρομής για το ΤΕΒΑ/FEAD 2014-2020 με Αρ.Πρ. : Δ.Α. ΤΕΒΑ : 1039 Οικ. Ημ.Πρ. : 03/09/2021). Επίσης επισημαίνεται ότι στις 7/4/2022 (Α.Π. 5416) τροποποιήθηκε το Πρωτόκολλο συνεργασίας Κοινωνικής Σύμπραξης Δυτικού Τομέα και προσχώρησε στην Κ.Σ. ο Δήμος Κορυδαλλού.

Το χρηματοδοτικό σχήμα της τροποποιημένης Πράξης έχει ως εξής:

ΑΣΔΑ	ΤΕΒΑ 18-19	ΥΠΕΡΔΕΣΜΕΥΣΗ 2021	Αύξηση του Π/Υ της Πράξης	ΝΕΟΣ Π/Υ (σωρευτικό Σύνολο εγκρίσεων)
ΤΡΟΦΙΜΑ	5.977.656,48 €	6.991.420,56 €	1.103.446,40 €	14.072.523,44 €
ΒΥΣ	956.425,03 €	1.128.526,66 €	178.861,81 €	2.263.813,50 €
ΔΙΟΙΚΗΤΙΚΑ	346.704,08 €	405.997,35 €	64.115,41 €	816.816,84 €
ΣΥΝΟΔΕΥΤΙΚΑ	346.704,08 €	405.997,35 €	64.115,41 €	816.816,84 €
Σύνολο	7.627.489,67 €	8.931.941,92 €	1.410.539,03 €	17.969.970,62 €

Αντικείμενο της παρούσας είναι η διοικητική και διαχειριστική υποστήριξη του ΑΣΔΑ ως προς τις υποχρεώσεις του ως Δικαιούχου της Πράξης Αποκεντρωμένες προμήθειες τροφίμων και βασικής υλικής συνδρομής, διοικητικές δαπάνες και παροχή συνοδευτικών μέτρων 2018-2019 – Κ.Σ Δυτικού Τομέα Αθηνών

- ΑΣΔΑ» με Κωδικό ΟΠΣ 5029456. Θα παρασχεθούν Υπηρεσίες Οικονομικής και Λογιστικής τακτοποίησης και Οριστικοποίησης της Κατάστασης της Αποθήκης Τροφίμων και Ειδών ΒΥΣ της Πράξης με Κωδικό ΟΠΣ 5029456, κατά τις διαδοχικές Παρατάσεις και Επεκτάσεις αυτής και για το σύνολο των Υποέργων αυτής, στο πλαίσιο του κλεισίματος του Επιχειρησιακού Προγράμματος «Επισιτιστικής και Βασικής Υλικής Συνδρομής» του Ταμείου Ευρωπαϊκής Βοήθειας προς τους Απόρους, μετά συνοδευτικών υπηρεσιών αποτίμησης της ικανοποίησης των ωφελούμενων, με στόχο τη απρόσκοπτη υλοποίηση και κλείσιμο της Πράξης, την τήρηση των διαδικασιών διαχείρισης ελέγχου και κλεισίματος όπως αυτά ορίζονται στο σχετικό θεσμικό πλαίσιο και την επίτευξη των ποιοτικών και ποσοτικών αποτελεσμάτων που έχουν τεθεί στα πλαίσια των εγκεκριμένων προϋπολογισμών και χρονοδιαγραμμάτων.

Οι ανωτέρω υπηρεσίες προβλέπονται (και εντάσσονται) στο πλαίσιο της Πράξης: «Αποκεντρωμένες προμήθειες τροφίμων και βασικής υλικής συνδρομής, διοικητικές δαπάνες και παροχή συνοδευτικών μέτρων 2018-2019 – Κ.Σ Δυτικού Τομέα Αθηνών - ΑΣΔΑ» με Κωδικό ΟΠΣ 5029456, και θα υλοποιηθούν λαμβάνοντας υπόψη το προφίλ των ωφελούμενων της Περιφερειακής Ενότητας, τις ανάγκες αυτών, τις γεωγραφικές ιδιαιτερότητες κ.λ.π.

Οι παρεχόμενες υπηρεσίες κατατάσσονται στους παρακάτω κωδικούς του Κοινού Λεξιλογίου δημοσίων συμβάσεων (CPV):

- 79420000-4 Υπηρεσίες που σχετίζονται με τη διαχείριση
- 72314000-9 Υπηρεσίες συλλογής και διαταξινόμησης δεδομένων
- 79800000-2 Υπηρεσίες εκτύπωσης και συναφείς υπηρεσίες
- 79800000-2 Υπηρεσίες εκτύπωσης και συναφείς υπηρεσίες
- 79340000-9 Υπηρεσίες διαφήμισης και μάρκετινγκ
- 79310000-0 Υπηρεσίες έρευνας αγοράς

Επισημαίνεται ότι η Πράξη τροποποιήθηκε στις 03/09/2021 (Αρ.Πρ. 4305/6-9-21 : Δ.Α. ΤΕΒΑ : 1039 Οικ. Τροποποίηση 39 Πράξεων της Πρόσκλησης με τίτλο «ΑΠΟΚΕΝΤΡΩΜΕΝΕΣ ΠΡΟΜΗΘΕΙΕΣ ΤΡΟΦΙΜΩΝ ΚΑΙ ΒΑΣΙΚΗΣ ΥΛΙΚΗΣ ΣΥΝΔΡΟΜΗΣ, ΔΙΟΙΚΗΤΙΚΕΣ ΔΑΠΑΝΕΣ ΚΑΙ ΠΑΡΟΧΗ ΣΥΝΟΔΕΥΤΙΚΩΝ ΜΕΤΡΩΝ 2018-2019» στο «Επιχειρησιακό Πρόγραμμα Επισιτιστικής και Βασικής Υλικής Συνδρομής για το ΤΕΒΑ/FEAD 2014-2020».

2.2 Αναμενόμενα οφέλη

- Διοικητική και διαχειριστική υποστήριξη του ΑΣΔΑ ως προς τις υποχρεώσεις του ως Δικαιούχου της Πράξης «ΑΠΟΚΕΝΤΡΩΜΕΝΕΣ ΠΡΟΜΗΘΕΙΕΣ ΤΡΟΦΙΜΩΝ ΚΑΙ ΒΑΣΙΚΗΣ ΥΛΙΚΗΣ ΣΥΝΔΡΟΜΗΣ, ΔΙΟΙΚΗΤΙΚΕΣ ΔΑΠΑΝΕΣ ΚΑΙ ΠΑΡΟΧΗ ΣΥΝΟΔΕΥΤΙΚΩΝ ΜΕΤΡΩΝ 2018-2019» – Κ.Σ ΔΥΤΙΚΟΥ ΤΟΜΕΑ ΑΘΗΝΩΝ-ΑΣΔΑ» με Κωδικό ΟΠΣ 5029456,
- απρόσκοπτη υλοποίηση της Πράξης,
- τήρηση των διαδικασιών διαχείρισης και ελέγχου όπως αυτά ορίζονται στο σχετικό θεσμικό πλαίσιο
- επίτευξη ποιοτικών και ποσοτικών αποτελεσμάτων που έχουν τεθεί στα πλαίσια των εγκεκριμένων προϋπολογισμών και χρονοδιαγραμμάτων.
- Διασφάλιση της διαδρομής ελέγχου από τις αρμόδιες Αρχές και διασφάλιση της ορθότητας, πληρότητας και αποτελεσματικότητας του κυρίως Έργου των διανομών τροφίμων και ειδών ΒΥΣ.

2.3 Κρίσιμοι παράγοντες επιτυχίας

Υποστήριξη στην τήρηση των προβλεπόμενων στο Σύστημα Διαχείρισης και Ελέγχου του ΤΕΒΑ και υποστήριξη σχεδιασμού, οργάνωσης, παρακολούθησης και ελέγχου διανομών τροφίμων και ειδών ΒΥΣ.

2.4 Συμβατικές Υπηρεσίες

Το παρόν Έργο οργανώνεται σε «Συμβατικές Υπηρεσίες» μέσω των οποίων εξασφαλίζεται η υλοποίηση του έργου. Ειδικότερα προβλέπονται οι παρακάτω υπηρεσίες:

Πίνακας 1: Συμβατικές Υπηρεσίες

Σ.Υ.	ΣΥΜΒΑΤΙΚΗ ΥΠΗΡΕΣΙΑ
Σ.Υ.1.1	Οικονομικές αναλύσεις / ταυτοποίηση φυσικού και οικονομικού αντικείμενου
Σ.Υ. 1.2	Εξαγωγή στοιχείων πλήθους ωφελούμενων ανά Ομάδα Στόχου (πχ φύλο, ηλικιακή ομάδα, ΑμΕΑ, αστεγία, ΡΟΜΑ) με εξειδίκευση σε επίπεδο Δήμου και ανά έτος.
Σ.Υ.1.3	Οριστικοποίηση Δεικτών (σύνδεση με Σ.Υ.1 αναφορικά το οικονομικό αντικείμενο προκειμένου να οριστικοποιηθούν τα είδη ΒΥΣ, με τη Σ.Υ. 1.2 αναφορικά με τους δείκτες που συνδέονται με τις ομάδες Στόχου & με τη Σ.Υ.2.2 αναφορικά με τις ποσότητες Τροφίμων) και προετοιμασία / υποβολή «Τακτοποιητικού Δελτίου Επίτευξης Δεικτών».
Σ.Υ.1.4	Τεκμηρίωση υλοποιηθέντων Συνοδευτικών Μέτρων / Δράσεων και Διοικητικών Δαπανών (Υποέργα Συνοδευτικών Μέτρων και Διοικητικών Δαπανών των Πράξεων).
Σ.Υ.1.5	Διαχειριστική Ολοκλήρωση και λογιστικό κλείσιμο Πράξεων ΤΕΒΑ ΚΣ Δ. ΑΘΗΝΑ (Υποβολή ΔΔΔ για τακτοποίηση τυχόν διαφορών, Σύνταξη ΤΔΥ Ολοκλήρωσης συνόλου Υποέργων, Σύνταξη ΤΔΠ Ολοκλήρωσης καθώς και του συνόλου των συνοδευτικών εγγράφων).
Σ.Υ.1.6	Αποτίμηση ελέγχων (από Δ.Α. & ΕΔΕΛ) και υποστήριξη στη σύνταξη διακριτού Φακέλου
Σ.Υ.2.1	Ταυτοποίηση Συμβάσεων – Εισαγωγών / εξαγωγών στο σύστημα παρακολούθησης / λογισμικού παρακολούθησης αποθεμάτων αποθήκης.
Σ.Υ.2.2	Υιοθέτηση τακτοποιητικών ενεργειών εφόσον απαιτηθεί και δημιουργία διακριτού αρχείου απολογισμού σε επίπεδο προϊόντος ανά Σύμβαση.
Σ.Υ.2.3	Ταυτοποίηση φυσικής και ηλεκτρονικής αποθήκης
Σ.Υ.3.1	Παραγωγή Infographic
Σ.Υ.3.2	Εκτυπώσεις Infographic
Σ.Υ.3.3	Υπηρεσίες SEO
Σ.Υ.4.1	Έρευνα ικανοποίησης ωφελουμένων
Σ.Υ.4.2	Σύνταξη απολογιστικής έκθεσης πεπραγμένων ΤΕΒΑ ΚΣ ΔΥΤΙΚΗΣ ΑΘΗΝΑΣ -ΑΣΔΑ

Η Αναθέτουσα Αρχή, λόγω των συνθηκών του covid-19 ή/και λαμβάνοντας υπόψη τις ανάγκες του Έργου, μπορεί να υποκαθιστά το φυσικό αντικείμενο του μίγματος των δράσεων υποστήριξης και των ενεργειών δημοσιότητας με άλλες, που προβλέπονται στην παρούσα, λαμβάνοντας υπόψη το συμβατικό μοναδιαίο κόστος αυτών, καθώς και να τις μεταφέρει από το ένα Παραδοτέο στο επόμενο, με στόχο την πλήρη κάλυψη των συμβατικών και ουσιαστικών υποχρεώσεων του Αναδόχου, ως αποτέλεσμα τυχόν εξωγενών προς το παρόν συνθηκών. Εάν υφίσταται ανάγκη πρόσθεσης άλλης δράσης που είχε προβλεφθεί αρχικά, γίνεται σχετική έρευνα αγοράς.

3. Οργανωτικό Σχήμα - Υπεύθυνος Έργου – Ομάδα Έργου

Ο υποψήφιος Ανάδοχος υποχρεούται να υποβάλλει στην Προσφορά του ολοκληρωμένη πρόταση για το σχήμα διοίκησης του Έργου, το γνωστικό αντικείμενο που θα καλύψει το κάθε στέλεχος της Ομάδας Έργου καθώς και το χρόνο απασχόλησης ανά Πακέτο Εργασίας και Συμβατική Υπηρεσία του προσωπικού (Υπεύθυνος Έργου – Ομάδα Έργου) στο Έργο έτσι ώστε να διασφαλίζεται η αποτελεσματική, ποιοτική και έγκαιρη εκπόνηση του έργου.

Η Αναθέτουσα Αρχή θα έχει την κύρια ευθύνη επίβλεψης και ελέγχου της πορείας ανάπτυξης και υλοποίησης του Έργου, ενώ την κύρια ευθύνη υλοποίησης του Έργου θα την έχει ο Ανάδοχος.

Ο υποψήφιος Ανάδοχος θα πρέπει να περιγράψει τις βασικές γραμμές ενός ολοκληρωμένου συστήματος διοίκησης του έργου, καθορίζοντας τόσο την εσωτερική δομή, τους ρόλους, τα καθήκοντα και τις αρμοδιότητες και τις διαδικασίες επικοινωνίας της Ομάδας Έργου, όσο και τις εξωτερικές διεπαφές της και τον τρόπο συνεργασίας με τα στελέχη της Αναθέτουσας Αρχής.

Επικεφαλής της Ομάδας Έργου θα τεθεί ο Υπεύθυνος της Ομάδας Έργου (ΥΟΕ). Ο ΥΟΕ θα έχει την ευθύνη συνολικού συντονισμού της Ομάδας Έργου του Αναδόχου και της ομαλής διεξαγωγής του έργου σε καθημερινή βάση, θα εποπτεύει τις εργασίες όλων των επί μέρους υπο-ομάδων και θα είναι ο κύριος φορέας επικοινωνίας με την Αναθέτουσα Αρχή.

Πέραν του ΥΟΕ η Ομάδα Έργου θα πρέπει να περιλαμβάνει επιστημονικά και τεχνικά στελέχη πλήρους ή μερικής απασχόλησης που θα συμπληρώνουν την Ομάδα Έργου ικανά σε πλήθος και δεξιότητες ώστε να καλύπτονται όλα τα τμήματα του φυσικού αντικείμενου του έργου με επάρκεια και με πληρότητα. Ο υποψήφιος θα πρέπει να προτείνει Ομάδα Έργου που να περιλαμβάνει στελέχη που καλύπτουν τις ειδικότητες που απαιτούνται με βάση την πρόταση υλοποίησης του Έργου που θα υποβληθεί εκ μέρους του υποψηφίου.

Η Ομάδα Έργου αποτελείται από τουλάχιστον **11 Στελέχη** (συμπεριλαμβανομένου του Υπευθύνου Διευθυντή Έργου), ως εξής:

Πίνακας 2: Μέλη Ομάδας έργου (ελάχιστη στελέχωση) και ελάχιστα απαιτούμενα προσόντα

Στέλεχος	Επίπεδο Σπουδών / Εμπειρία
Σ.1.: Υπεύθυνος Έργου	Ειδικός Εμπειρογνώμονας Τριτοβάθμιας Εκπαίδευσης, Αυξημένων Προσόντων με γενική εμπειρία άνω των 15 ετών και με ειδική εμπειρία σε θέματα Δημοσίων Συμβάσεων και διαχείρισης Συγχρηματοδοτούμενων Έργων, εκπόνησης Μελετών / Εμπειρογνωμοσύνων, σχεδιασμού και υλοποίησης Ερευνών Πεδίου, αξιολόγησης Πράξεων.
Σ.2	Ειδικοί Εμπειρογνώμονες Αυξημένων Προσόντων Πτυχιούχοι Τριτοβάθμιας Εκπαίδευσης με 10ετή εμπειρία και άνω ή 7ετή εμπειρία και άνω με μεταπτυχιακό τίτλο (senior). Απαιτούμενη ειδική εμπειρία σε θέματα διαχείρισης Συγχρηματοδοτούμενων Πράξεων, εκπόνησης οικονομοτεχνικών μελετών, μελετών κοινωνικοοικονομικής ανάλυσης, αξιολόγησης αποδοτικότητας έργων, εκπόνησης Μελετών / Εμπειρογνωμοσύνων, σχεδιασμού και υλοποίησης Ερευνών Πεδίου.
Σ.3	Ειδικοί Εμπειρογνώμονες Αυξημένων Προσόντων Πτυχιούχοι Τριτοβάθμιας Εκπαίδευσης με 10ετή εμπειρία και άνω ή 7ετή εμπειρία και άνω με μεταπτυχιακό τίτλο (senior).

Στέλεχος	Επίπεδο Σπουδών / Εμπειρία
	Απαιτούμενη ειδική εμπειρία σε θέματα Δημοσίων Συμβάσεων και διαχείρισης Συγχρηματοδοτούμενων Έργων εκπόνησης Μελετών / Εμπειρογνωμοσύνων.
Σ.4	Ειδικοί Εμπειρογνώμονες Αυξημένων Προσόντων Πτυχιούχοι Τριτοβάθμιας Εκπαίδευσης με 10ετή εμπειρία και άνω ή 7ετή εμπειρία και άνω με μεταπτυχιακό τίτλο (senior). Απαιτούμενη ειδική εμπειρία σε θέματα διαχείρισης Συγχρηματοδοτούμενων Έργων και σχεδιασμού / Υλοποίησης δράσεων διάχυσης – δημοσιότητας.
Σ.5	Ειδικοί Εμπειρογνώμονες Αυξημένων Προσόντων Πτυχιούχοι Τριτοβάθμιας Εκπαίδευσης με μεταπτυχιακό και 5ετή εμπειρία ή με 10ετή εμπειρία (median). Απαιτούμενη ειδική εμπειρία σε θέματα διαχείρισης Συγχρηματοδοτούμενων Έργων, συγκριτικής αξιολόγησης, εκπόνησης Μελετών / Εμπειρογνωμοσύνων.
Σ.6	Ειδικοί Εμπειρογνώμονες Αυξημένων Προσόντων Πτυχιούχοι Τριτοβάθμιας Εκπαίδευσης με μεταπτυχιακό και 5ετή εμπειρία ή με 10ετή εμπειρία (median) Απαιτούμενη ειδική εμπειρία σε θέματα υποστήριξης των δράσεων αποθήκευσης και διανομής των αγαθών του ΤΕΒΑ & στην λειτουργία της πλατφόρμας παρακολούθησης Αποθεμάτων Αποθήκης ΕΠ ΒΥΣ του ΤΕΒΑ.
Σ.7	Ειδικοί Εμπειρογνώμονες Αυξημένων Προσόντων Πτυχιούχοι Τριτοβάθμιας Εκπαίδευσης με μεταπτυχιακό και 5ετή εμπειρία ή με 10ετή εμπειρία (median). Απαιτούμενη ειδική εμπειρία σε θέματα Δημοσίων Συμβάσεων και διαχείρισης Συγχρηματοδοτούμενων Έργων εκπόνησης Μελετών / Εμπειρογνωμοσύνων.
Σ.8	Πτυχιούχοι Τριτοβάθμιας Εκπαίδευσης με εμπειρία μικρότερη των 5 ετών (junior) ειδική εμπειρία στη παροχή υπηρεσιών υποστήριξης των δράσεων αποθήκευσης και διανομής των αγαθών του ΤΕΒΑ & στην λειτουργία της πλατφόρμας παρακολούθησης Αποθεμάτων Αποθήκης ΕΠ ΒΥΣ του ΤΕΒΑ. Απαιτούμενη ειδική εμπειρία σε θέματα υποστήριξης των δράσεων αποθήκευσης και διανομής των αγαθών του ΤΕΒΑ & στην λειτουργία της πλατφόρμας παρακολούθησης Αποθεμάτων Αποθήκης ΕΠ ΒΥΣ του ΤΕΒΑ.
Σ.9	Ειδικοί Εμπειρογνώμονες Αυξημένων Προσόντων. Πτυχιούχοι Τριτοβάθμιας Εκπαίδευσης με μεταπτυχιακό και 5ετή εμπειρία ή με 10ετή εμπειρία (median) Απαιτούμενη ειδική εμπειρία σε θέματα Δημοσίων Συμβάσεων και διαχείρισης Συγχρηματοδοτούμενων Έργων εκπόνησης Μελετών / Εμπειρογνωμοσύνων.
Σ.10	Σύμβουλος με εμπειρία έως πέντε (5) έτη και ειδική εμπειρία στη διαχείριση συγχρηματοδοτούμενων Έργων. Απαραίτητη ειδική εμπειρία στη διαχείριση έργων στο πλαίσιο του ΤΕΒΑ Απαιτούμενη ειδική εμπειρία σε θέματα υποστήριξης των δράσεων αποθήκευσης και διανομής των αγαθών του ΤΕΒΑ & στην λειτουργία της πλατφόρμας παρακολούθησης Αποθεμάτων Αποθήκης ΕΠ ΒΥΣ του ΤΕΒΑ.

Στέλεχος	Επίπεδο Σπουδών / Εμπειρία
Σ.11	Σύμβουλος με εμπειρία έως πέντε (5) έτη και ειδική εμπειρία στη διαχείριση συγχρηματοδοτούμενων Έργων. Απαραίτητη ειδική εμπειρία στη σε θέματα marketing, communication manager, δημοσίων σχέσεων κλπ.

4. Τόπος και Μέσα Παροχής Υπηρεσιών

Ο Ανάδοχος θα παράσχει τις υπηρεσίες του στην έδρα του αλλά και σε όποιον άλλο χώρο απαιτηθεί για τις ανάγκες του έργου

5. Παραδοτέα του Έργου

Προβλέπονται δύο ειδών παραδοτέα: Μία (1) έκθεση οργάνωσης και σχεδιασμού του έργου, που θα παραδοθεί ένα (1) μήνα από την υπογραφή της σύμβασης και τέσσερις (3) διμηνιαίες εκθέσεις εργασιών, αρχής γενομένης από την υπογραφή της σύμβασης.

Πίνακας 3: Χρονοπρογραμματισμός Παραδοτέων Έργου

α/α	Θέμα	Από Σύμβαση
Π.1	Έκθεση οργάνωσης, σχεδιασμού και απολογισμός εργασιών πρώτου Συμβατικού μήνα	1 ^{ος} μήνας
Π.2	1 ^η Διμηνιαία έκθεση απολογισμού	2 ^{ος} μήνας
Π.3	2 ^η Διμηνιαία έκθεση απολογισμού	4 ^{ος} μήνας

6. Κοστολόγηση – Χρονοδιάγραμμα

Στην παρούσα Ενότητα πραγματοποιείται η κοστολόγηση, το χρονοδιάγραμμα εκτέλεσης των εργασιών και ο τρόπος πληρωμής του έργου

6.1 Κοστολόγηση

Το έργο θα υλοποιηθεί από την προαναφερθείσα Ομάδα Έργου (των οποίες οι εργασίες κοστολογούνται και απολογίζονται σε ανθρωπομήνες), ενώ προβλέπονται και κατ' αποκοπή υπηρεσίες οι οποίες αφορούν σε έρευνες, δράσεις διάχυσης, δημοσιότητας και ενημέρωσης και ειδικότερα:

- Στη Δημιουργία Infographic του Έργου (10 διαφορετικά Infographic ειδικά σχεδιασμένα για το ΤΕΒΑ)
- Σε Εκτυπώσεις Infographic (Εκτυπώσεις: 60 τεμάχια ανά Infographic (60*10=600 τεμάχια), με εκτιμώμενο κόστος 25€/τεμάχιο με τις παρακάτω ελάχιστες προδιαγραφές – διάσταση 16x46 cm, χαρτί βάρους τουλάχιστον 200gr, velvet, τετραχρωμία. Κόστος εκτυπώσεων: 600*25,00€=15.000,00€)
- Σε Έρευνα ικανοποίησης ωφελουμένων (τουλάχιστον 500 συμπληρωμένα ερωτηματολόγια)
- Σε Σύνταξη απολογιστικής έκθεσης πεπραγμένων ΤΕΒΑ ΚΣ ΔΥΤΙΚΗΣ ΑΘΗΝΑΣ -ΑΣΔΑ

Η κοστολόγηση γίνεται ανά συμβατική Υπηρεσία, στον Πίνακα που ακολουθεί

Πίνακας 4: Εκτιμώμενο κόστος ανά συμβατική Υπηρεσία

Σ.Υ.	Συμβατική Υπηρεσία	Μονάδα Μέτρησης	Ποσότητα (μονάδας Μέτρησης)	Κόστος Σ.Υ.	ΦΠΑ	Συνολικό Κόστος Σ.Υ. (Συμπερ. ΦΠΑ)
Σ.Υ.1.1	Οικονομικές αναλύσεις / ταυτοποίηση φυσικού και οικονομικού αντικειμένου	Ανθρωπομήνας	3	8.600,0 €	2.064,0 €	10.664,0 €
Σ.Υ. 1.2	Εξαγωγή στοιχείων πλήθους ωφελούμενων ανά Ομάδα Στόχου (πχ φύλο, ηλικιακή ομάδα, ΑμΕΑ, αστεγία, ΡΟΜΑ) με εξειδίκευση σε επίπεδο Δήμου και ανά έτος.	Ανθρωπομήνας	3,3	9.380,0 €	2.251,20 €	11.631,20 €
Σ.Υ.1.3	Οριστικοποίηση Δεικτών (σύνδεση με Σ.Υ.1 αναφορικά το οικονομικό αντικείμενο προκειμένου να οριστικοποιηθούν τα είδη ΒΥΣ, με τη Σ.Υ. 1.2 αναφορικά με τους δείκτες που συνδέονται με τις ομάδες Στόχου & με τη Σ.Υ.2.2 αναφορικά με τις ποσότητες Τροφίμων) και προετοιμασία / υποβολή «Τακτοποιητικού Δελτίου Επίτευξης Δεικτών».	Ανθρωπομήνας	3,4	9.680,0 €	2.323,20 €	12.003,20 €
Σ.Υ.1.4	Τεκμηρίωση υλοποιηθέντων Συνοδευτικών Μέτρων / Δράσεων και Διοικητικών Δαπανών (Υποέργα Συνοδευτικών Μέτρων και Διοικητικών Δαπανών των Πράξεων).	Ανθρωπομήνας	3,7	10.160,0 €	2.438,40 €	12.598,40 €
Σ.Υ.1.5	Διαχειριστική Ολοκλήρωση και λογιστικό κλείσιμο Πράξεων ΤΕΒΑ ΚΣ Δ. ΑΘΗΝΑ (Υποβολή ΔΔΔ για τακτοποίηση τυχόν διαφορών, Σύνταξη ΤΔΥ Ολοκλήρωσης συνόλου Υποέργων, Σύνταξη ΤΔΠ Ολοκλήρωσης καθώς και του συνόλου των συνοδευτικών εγγράφων).	Ανθρωπομήνα	5,7	16.640,0 €	3.993,60 €	20.633,60 €
Σ.Υ.1.6	Αποτίμηση ελέγχων (από Δ.Α. & ΕΔΕΛ) και υποστήριξη στη σύνταξη διακριτού Φακέλου	Ανθρωπομήνας	2,3	6.540,0 €	1.569,60 €	8.109,60 €
Σ.Υ.2.1	Ταυτοποίηση Συμβάσεων – Εισαγωγών / εξαγωγών στο σύστημα παρακολούθησης / λογισμικού παρακολούθησης αποθεμάτων αποθήκης.	Ανθρωπομήνας	5	13.980,0 €	3.355,20 €	17.335,20 €
Σ.Υ.2.2	Υιοθέτηση τακτοποιητικών ενεργειών εφόσον απαιτηθεί και δημιουργία διακριτού αρχείου απολογισμού σε επίπεδο προϊόντος ανά Σύμβαση.	Ανθρωπομήνας	4,3	12.200,0 €	2.928,0 €	15.128,0 €



Αναπτυξιακός Σύνδεσμος Δυτικής Αθήνας



Σ.Υ.	Συμβατική Υπηρεσία	Μονάδα Μέτρησης	Ποσότητα (μονάδας Μέτρησης)	Κόστος Σ.Υ.	ΦΠΑ	Συνολικό Κόστος Σ.Υ. (Συμπερ. ΦΠΑ)
Σ.Υ.2.3	Ταυτοποίηση φυσικής και ηλεκτρονικής αποθήκης	Ανθρωπομήνας	6,4	17.920,0 €	4.300,80 €	22.220,80 €
Σ.Υ.3.1	Infographic	Infographic	10	12.000,0 €	2.880,0 €	14.880,0 €
Σ.Υ.3.2	Εκτυπώσεις Infographic	Εκτυπώσεις Infographic	1	15.000,0 €	3.600,0 €	18.600,0 €
Σ.Υ.3.3	Υπηρεσίες SEO	Ανθρωπομήνας	6,9	20.100,0 €	4.824,0 €	24.924,0 €
Σ.Υ.4.1	Έρευνα ικανοποίησης ωφελουμένων	Έρευνα Πεδίου	1	14.000,0 €	3.360,0 €	17.360,0 €
Σ.Υ.4.2	Σύνταξη απολογιστικής έκθεσης πεπραγμένων ΤΕΒΑ ΚΣ ΔΥΤΙΚΗΣ ΑΘΗΝΑΣ -ΑΣΔΑ	Μελέτη / Εμπειρογνωμοσύνη	1	20.000,0 €	4.800,0 €	24.800,0 €
Γενικό Σύνολο				186.200,0 €	44.688,0 €	230.888,0 €



ΥΠΟΥΡΓΕΙΟ ΕΡΓΑΣΙΑΣ ΚΟΙΝΩΝΙΚΗΣ ΑΣΦΑΛΙΣΗΣ
ΕΛΛΗΝΙΚΗ ΔΗΜΟΚΡΑΤΙΑ
ΓΕΝΙΚΗ ΓΡΑΜΜΑΤΕΙΑ ΠΡΟΝΟΙΑΣ
ΚΑΙ ΚΟΙΝΩΝΙΚΗΣ ΑΛΛΗΛΕΓΥΗΣ



ΟΡΓΑΝΙΣΜΟΣ ΠΡΟΝΟΙΑΚΩΝ ΕΠΙΔΟΜΑΤΩΝ
& ΚΟΙΝΩΝΙΚΗΣ ΑΛΛΗΛΕΓΥΗΣ
ΔΙΑΧΕΙΡΙΣΤΙΚΗ ΑΡΧΗ ΤΟΥ Ε.Π. ΕΒΣΣ του
ΤΕΒΑ



ΕΥΡΩΠΑΪΚΗ ΕΠΙΤΡΟΠΗ
ΤΕΒΑ / FEAD
Ταμείο Ευρωπαϊκής Βοήθειας
προς τους Απόρους

Στο πλαίσιο της Σ.Υ.4.1 προβλέπεται η διεξαγωγή έρευνας αναγκών και ικανοποίησης ωφελουμένων, στο πλαίσιο της έρευνας πρέπει να συμπληρωθούν τουλάχιστον 400 ερωτηματολόγια ωφελουμένων.

Η συνολική εκτιμώμενη απασχόληση (αναλυτική και συνολική) ανά μέλος Ομάδας Έργου και το κόστος (μοναδιαίο κόστος ανθρωπομήνα και συνολικό ανά Στέλεχος) παρουσιάζονται στους 2 επόμενους πίνακες:

Πίνακας 5: Κόστος ανθρωπομήνα ανά Στέλεχος Ομάδας Έργου

Στέλεχος	Κόστος Μονάδας Μέτρησης	Επίπεδο Σπουδών / Εμπειρία
Σ.1.: Υπεύθυνος Έργου	3.500,0 €	Ειδικός Εμπειρογνώμονας Τριτοβάθμιας Εκπαίδευσης, Αυξημένων Προσόντων με γενική εμπειρία άνω των 15 ετών και με ειδική εμπειρία σε θέματα Δημοσίων Συμβάσεων και διαχείρισης Συγχρηματοδοτούμενων Έργων, εκπόνησης Μελετών / Εμπειρογνωμοσύνων, σχεδιασμού και υλοποίησης Ερευνών Πεδίου, αξιολόγησης Πράξεων.
Σ.2	3.200,0 €	Ειδικό Εμπειρογνώμονες Αυξημένων Προσόντων Πτυχιούχοι Τριτοβάθμιας Εκπαίδευσης με 10ετή εμπειρία και άνω ή 7ετή εμπειρία και άνω με μεταπτυχιακό τίτλο (senior). Απαιτούμενη ειδική εμπειρία σε θέματα διαχείρισης Συγχρηματοδοτούμενων Πράξεων, εκπόνησης οικονομοτεχνικών μελετών, μελετών κοινωνικοοικονομικής ανάλυσης, αξιολόγησης αποδοτικότητας έργων, εκπόνησης Μελετών / Εμπειρογνωμοσύνων, σχεδιασμού και υλοποίησης Ερευνών Πεδίου.
Σ.3	3.200,0 €	Ειδικό Εμπειρογνώμονες Αυξημένων Προσόντων Πτυχιούχοι Τριτοβάθμιας Εκπαίδευσης με 10ετή εμπειρία και άνω ή 7ετή εμπειρία και άνω με μεταπτυχιακό τίτλο (senior). Απαιτούμενη ειδική εμπειρία σε θέματα Δημοσίων Συμβάσεων και διαχείρισης Συγχρηματοδοτούμενων Έργων εκπόνησης Μελετών / Εμπειρογνωμοσύνων.
Σ.4	3.200,0 €	Ειδικό Εμπειρογνώμονες Αυξημένων Προσόντων Πτυχιούχοι Τριτοβάθμιας Εκπαίδευσης με 10ετή εμπειρία και άνω ή 7ετή εμπειρία και άνω με μεταπτυχιακό τίτλο (senior). Απαιτούμενη ειδική εμπειρία σε θέματα διαχείρισης Συγχρηματοδοτούμενων Έργων και σχεδιασμού / Υλοποίησης δράσεων διάχυσης – δημοσιότητας.
Σ.5	3.000,0 €	Ειδικό Εμπειρογνώμονες Αυξημένων Προσόντων Πτυχιούχοι Τριτοβάθμιας Εκπαίδευσης με μεταπτυχιακό και 5ετή εμπειρία ή με 10ετή εμπειρία (median). Απαιτούμενη ειδική εμπειρία σε θέματα διαχείρισης Συγχρηματοδοτούμενων Έργων, συγκριτικής αξιολόγησης, εκπόνησης Μελετών / Εμπειρογνωμοσύνων.

Στέλεχος	Κόστος Μονάδας Μέτρησης	Επίπεδο Σπουδών / Εμπειρία
Σ.6	3.000,0 €	<p>Ειδικοί Εμπειρογνώμονες Αυξημένων Προσόντων Πτυχιούχοι Τριτοβάθμιας Εκπαίδευσης με μεταπτυχιακό και 5ετή εμπειρία ή με 10ετή εμπειρία (median)</p> <p>Απαιτούμενη ειδική εμπειρία σε θέματα υποστήριξης των δράσεων αποθήκευσης και διανομής των αγαθών του ΤΕΒΑ & στην λειτουργία της πλατφόρμας παρακολούθησης Αποθεμάτων Αποθήκης ΕΠ ΒΥΣ του ΤΕΒΑ.</p>
Σ.7	3.000,0 €	<p>Ειδικοί Εμπειρογνώμονες Αυξημένων Προσόντων Πτυχιούχοι Τριτοβάθμιας Εκπαίδευσης με μεταπτυχιακό και 5ετή εμπειρία ή με 10ετή εμπειρία (median).</p> <p>Απαιτούμενη ειδική εμπειρία σε θέματα Δημοσίων Συμβάσεων και διαχείρισης Συγχρηματοδοτούμενων Έργων εκπόνησης Μελετών / Εμπειρογνωμοσύνων.</p>
Σ.8	2.800,0 €	<p>Πτυχιούχοι Τριτοβάθμιας Εκπαίδευσης με εμπειρία μικρότερη των 5 ετών (junior)</p> <p>ειδική εμπειρία στη παροχή υπηρεσιών υποστήριξης των δράσεων αποθήκευσης και διανομής των αγαθών του ΤΕΒΑ & στην λειτουργία της πλατφόρμας παρακολούθησης Αποθεμάτων Αποθήκης ΕΠ ΒΥΣ του ΤΕΒΑ.</p> <p>Απαιτούμενη ειδική εμπειρία σε θέματα υποστήριξης των δράσεων αποθήκευσης και διανομής των αγαθών του ΤΕΒΑ & στην λειτουργία της πλατφόρμας παρακολούθησης Αποθεμάτων Αποθήκης ΕΠ ΒΥΣ του ΤΕΒΑ.</p>
Σ.9	2.800,0 €	<p>Ειδικοί Εμπειρογνώμονες Αυξημένων Προσόντων. Πτυχιούχοι Τριτοβάθμιας Εκπαίδευσης με μεταπτυχιακό και 5ετή εμπειρία ή με 10ετή εμπειρία (median)</p> <p>Απαιτούμενη ειδική εμπειρία σε θέματα Δημοσίων Συμβάσεων και διαχείρισης Συγχρηματοδοτούμενων Έργων εκπόνησης Μελετών / Εμπειρογνωμοσύνων.</p>
Σ.10	1.800,0 €	<p>Σύμβουλος με εμπειρία έως πέντε (5) έτη και ειδική εμπειρία στη διαχείριση συγχρηματοδοτούμενων Έργων. Απαραίτητη ειδική εμπειρία στη διαχείριση έργων στο πλαίσιο του ΤΕΒΑ</p> <p>Απαιτούμενη ειδική εμπειρία σε θέματα υποστήριξης των δράσεων αποθήκευσης και διανομής των αγαθών του ΤΕΒΑ & στην λειτουργία της πλατφόρμας παρακολούθησης Αποθεμάτων Αποθήκης ΕΠ ΒΥΣ του ΤΕΒΑ.</p>
Σ.11	1.800,0 €	<p>Σύμβουλος με εμπειρία έως πέντε (5) έτη και ειδική εμπειρία στη διαχείριση συγχρηματοδοτούμενων Έργων. Απαραίτητη ειδική εμπειρία στη σε θέματα marketing, communication manager, δημοσίων σχέσεων κλπ.</p>

Πίνακας 6 Συνολική εκτιμώμενη απασχόληση (αναλυτική και συνολική) ανά μέλος Ομάδας Έργου Πακέτο Εργασίας και Συμβατική Υπηρεσία

Σ.Υ	Σ.Υ.- Περιγραφή	Στέλεχος	Μονάδα Μέτρησης	Ποσότητα Μονάδας Μέτρησης	Κόστος	ΦΠΑ	Σύνολο με ΦΠΑ
Σ.Υ.1.1	Οικονομικές αναλύσεις / ταυτοποίηση φυσικού και οικονομικού αντικειμένου	Σ.1.: Υπεύθυνος Έργου	Ανθρωπομήνας	0,4	1.400,0 €	336,0 €	1.736,0 €
		Σ.10	Ανθρωπομήνας	0,5	900,0 €	216,0 €	1.116,0 €
		Σ.2	Ανθρωπομήνας	0,6	1.920,0 €	460,80 €	2.380,80 €
		Σ.5	Ανθρωπομήνας	0,9	2.700,0 €	648,0 €	3.348,0 €
		Σ.8	Ανθρωπομήνας	0,6	1.680,0 €	403,20 €	2.083,20 €
Σ.Υ. 1.2	Εξαγωγή στοιχείων πλήθους ωφελούμενων ανά Ομάδα Στόχου (πχ φύλο, ηλικιακή ομάδα, ΑμΕΑ, αστεγία, ΡΟΜΑ) με εξειδίκευση σε επίπεδο Δήμου και ανά έτος.	Σ.1.: Υπεύθυνος Έργου	Ανθρωπομήνας	0,4	1.400,0 €	336,0 €	1.736,0 €
		Σ.10	Ανθρωπομήνας	0,6	1.080,0 €	259,20 €	1.339,20 €
		Σ.2	Ανθρωπομήνας	0,7	2.240,0 €	537,60 €	2.777,60 €
		Σ.5	Ανθρωπομήνας	0,9	2.700,0 €	648,0 €	3.348,0 €
		Σ.8	Ανθρωπομήνας	0,7	1.960,0 €	470,40 €	2.430,40 €
Σ.Υ.1.3	Οριστικοποίηση Δεικτών (σύνδεση με Σ.Υ.1 αναφορικά το οικονομικό αντικείμενο προκειμένου να οριστικοποιηθούν τα είδη ΒΥΣ, με τη Σ.Υ. 1.2 αναφορικά με τους δείκτες που συνδέονται με τις ομάδες Στόχου & με τη Σ.Υ.2.2 αναφορικά με τις ποσότητες Τροφίμων) και προετοιμασία / υποβολή «Τακτοποιητικού Δελτίου Επίτευξης Δεικτών».	Σ.1.: Υπεύθυνος Έργου	Ανθρωπομήνας	0,4	1.400,0 €	336,0 €	1.736,0 €
		Σ.10	Ανθρωπομήνας	0,6	1.080,0 €	259,20 €	1.339,20 €
		Σ.2	Ανθρωπομήνας	0,6	1.920,0 €	460,80 €	2.380,80 €
		Σ.5	Ανθρωπομήνας	1,2	3.600,0 €	864,0 €	4.464,0 €
		Σ.8	Ανθρωπομήνας	0,6	1.680,0 €	403,20 €	2.083,20 €
Σ.Υ.1.4	Τεκμηρίωση υλοποιηθέντων Συνοδευτικών Μέτρων / Δράσεων και Διοικητικών Δαπανών (Υποέργα Συνοδευτικών Μέτρων και Διοικητικών Δαπανών των Πράξεων).	Σ.1.: Υπεύθυνος Έργου	Ανθρωπομήνας	0,4	1.400,0 €	336,0 €	1.736,0 €
		Σ.11	Ανθρωπομήνας	1	1.800,0 €	432,0 €	2.232,0 €
		Σ.2	Ανθρωπομήνας	0,8	2.560,0 €	614,40 €	3.174,40 €
		Σ.5	Ανθρωπομήνας	1	3.000,0 €	720,0 €	3.720,0 €
		Σ.8	Ανθρωπομήνας	0,5	1.400,0 €	336,0 €	1.736,0 €

Σ.Υ	Σ.Υ.- Περιγραφή	Στέλεχος	Μονάδα Μέτρησης	Ποσότητα Μονάδας Μέτρησης	Κόστος	ΦΠΑ	Σύνολο με ΦΠΑ
Σ.Υ.1.5	Διαχειριστική Ολοκλήρωση και λογιστικό κλείσιμο Πράξεων ΤΕΒΑ ΚΣ Δ. ΑΘΗΝΑ (Υποβολή ΔΔΔ για τακτοποίηση τυχόν διαφορών, Σύνταξη ΤΔΥ Ολοκλήρωσης συνόλου Υποέργων, Σύνταξη ΤΔΠ Ολοκλήρωσης καθώς και του συνόλου των συνοδευτικών εγγράφων).	Σ.1.: Υπεύθυνος Έργου	Ανθρωπομήνας	0,4	1.400,0 €	336,0 €	1.736,0 €
		Σ.10	Ανθρωπομήνας	0,6	1.080,0 €	259,20 €	1.339,20 €
		Σ.2	Ανθρωπομήνας	0,8	2.560,0 €	614,40 €	3.174,40 €
		Σ.7	Ανθρωπομήνας	3,4	10.200,0 €	2.448,0 €	12.648,0 €
		Σ.8	Ανθρωπομήνας	0,5	1.400,0 €	336,0 €	1.736,0 €
Σ.Υ.1.6	Αποτίμηση ελέγχων (από Δ.Α. & ΕΔΕΛ) και υποστήριξη στη σύνταξη διακριτού Φακέλου	Σ.1.: Υπεύθυνος Έργου	Ανθρωπομήνας	0,4	1.400,0 €	336,0 €	1.736,0 €
		Σ.10	Ανθρωπομήνας	0,5	900,0 €	216,0 €	1.116,0 €
		Σ.2	Ανθρωπομήνας	0,5	1.600,0 €	384,0 €	1.984,0 €
		Σ.7	Ανθρωπομήνας	0,6	1.800,0 €	432,0 €	2.232,0 €
		Σ.8	Ανθρωπομήνας	0,3	840,0 €	201,60 €	1.041,60 €
Σ.Υ.2.1	Ταυτοποίηση Συμβάσεων – Εισαγωγών / εξαγωγών στο σύστημα παρακολούθησης / λογισμικού παρακολούθησης αποθεμάτων αποθήκης.	Σ.1.: Υπεύθυνος Έργου	Ανθρωπομήνας	0,4	1.400,0 €	336,0 €	1.736,0 €
		Σ.10	Ανθρωπομήνας	1,2	2.160,0 €	518,40 €	2.678,40 €
		Σ.3	Ανθρωπομήνας	1,5	4.800,0 €	1.152,0 €	5.952,0 €
		Σ.6	Ανθρωπομήνας	1,5	4.500,0 €	1.080,0 €	5.580,0 €
		Σ.8	Ανθρωπομήνας	0,4	1.120,0 €	268,80 €	1.388,80 €
Σ.Υ.2.2	Υιοθέτηση τακτοποιητικών ενεργειών εφόσον απαιτηθεί και δημιουργία διακριτού αρχείου απολογισμού σε επίπεδο προϊόντος ανά Σύμβαση.	Σ.1.: Υπεύθυνος Έργου	Ανθρωπομήνας	0,4	1.400,0 €	336,0 €	1.736,0 €
		Σ.11	Ανθρωπομήνας	0,9	1.620,0 €	388,80 €	2.008,80 €
		Σ.3	Ανθρωπομήνας	1,3	4.160,0 €	998,40 €	5.158,40 €
		Σ.6	Ανθρωπομήνας	1,3	3.900,0 €	936,0 €	4.836,0 €
		Σ.8	Ανθρωπομήνας	0,4	1.120,0 €	268,80 €	1.388,80 €
Σ.Υ.2.3	Ταυτοποίηση φυσικής και ηλεκτρονικής αποθήκης	Σ.1.: Υπεύθυνος Έργου	Ανθρωπομήνας	0,4	1.400,0 €	336,0 €	1.736,0 €
		Σ.11	Ανθρωπομήνας	1	1.800,0 €	432,0 €	2.232,0 €
		Σ.3	Ανθρωπομήνας	1,2	3.840,0 €	921,60 €	4.761,60 €
		Σ.6	Ανθρωπομήνας	1,2	3.600,0 €	864,0 €	4.464,0 €

Σ.Υ	Σ.Υ.- Περιγραφή	Στέλεχος	Μονάδα Μέτρησης	Ποσότητα Μονάδας Μέτρησης	Κόστος	ΦΠΑ	Σύνολο με ΦΠΑ
		Σ.9	Ανθρωπομήνας	2,6	7.280,0 €	1.747,20 €	9.027,20 €
Σ.Υ.3.1	Infographic	N/A- Κατ' αποκοπή	Infographic	10	12.000,0 €	2.880,0 €	14.880,0 €
Σ.Υ.3.2	Εκτυπώσεις Infographic	N/A- Κατ' αποκοπή	Εκτυπώσεις Infographic	1	15.000,0 €	3.600,0 €	18.600,0 €
Σ.Υ.3.3	Υπηρεσίες SEO	Σ.1.: Υπεύθυνος Έργου	Ανθρωπομήνας	0,4	1.400,0 €	336,0 €	1.736,0 €
		Σ.11	Ανθρωπομήνας	1,1	1.980,0 €	475,20 €	2.455,20 €
		Σ.4	Ανθρωπομήνας	4	12.800,0 €	3.072,0 €	15.872,0 €
		Σ.9	Ανθρωπομήνας	1,4	3.920,0 €	940,80 €	4.860,80 €
Σ.Υ.4.1	Έρευνα ικανοποίησης ωφελουμένων	N/A- Κατ' αποκοπή	Έρευνα Πεδίου	1	14.000,0 €	3.360,0 €	17.360,0 €
Σ.Υ.4.2	Σύνταξη απολογιστικής έκθεσης πεπραγμένων ΤΕΒΑ ΚΣ ΔΥΤΙΚΗΣ ΑΘΗΝΑΣ -ΑΣΔΑ	N/A- Κατ' αποκοπή	Μελέτη / Εμπειρογνωμοσύνη	1	20.000,0 €	4.800,0 €	24.800,0 €
Γενικό Σύνολο					186.200,0 €	44.688,0 €	230.888,0 €

6.2 Χρονοδιάγραμμα

Το έργο έχει διάρκεια έως τέσσερις μήνες από την υπογραφή της Σύμβασης και σε κάθε περίπτωση πρέπει να υλοποιηθεί έως 30/06/2023. Η Αναθέτουσα Αρχή, ανάλογα με τον χρόνο υπογραφής της Σύμβασης μπορεί να αποδεχθεί εισήγηση τροποποίησης του χρονοδιαγράμματος του Έργου, ώστε να συνάδει με το χρονοδιάγραμμα ισχύος της Πράξης. Η εισήγηση αυτή μπορεί να προταθεί τεκμηριωμένα στο πλαίσιο του Παραδοτέου Π-1. Οποιαδήποτε τροποποίηση δεν θα συνδέεται με μείωση του φυσικού και του οικονομικού αντικειμένου και των προβλεπόμενων υπηρεσιών/εκρών του παρόντος.

6.3 Παραδοτέα και πληρωμές

Η καταβολή της αμοιβής θα γίνεται τμηματικά, σύμφωνα με την οικονομική του προσφορά του αναδόχου, με την προϋπόθεση της παράδοσης και παραλαβής των παραδοτέων που αντιστοιχούν σε κάθε περίοδο. Ενδεικτικά, οι προβλεπόμενες πληρωμές έχουν ως εξής:

Πίνακας 7: Ενδεικτικά κατανομή κόστους ανά Παραδοτέο

Π.Ε.	Παραδοτέο Περιγραφή	Μήνας Υποβολής	Κόστος	ΦΠΑ	Σύνολο με ΦΠΑ
Π.1	Έκθεση οργάνωσης, σχεδιασμού και απολογισμός εργασιών πρώτου Συμβατικού μήνα	1	31.300,0 €	7.512,0 €	38.812,0 €
Π.2	1η Διμηνιαία Έκθεση Απολογισμού	2	58.300,0 €	13.992,0 €	72.292,0 €
Π.3	2η Διμηνιαία Έκθεση Απολογισμού	4	96.600,0 €	23.184,0 €	119.784,0 €
Γενικό Σύνολο			186.200,0 €	44.688,0 €	230.888,0 €

Πίνακας 8: Ενδεικτικά κατανομή κόστους ανά Παραδοτέο, ανά Πακέτο Εργασίας (Π.Ε.), ανά Σ.Υ. και ανά Στέλεχος/κατ' αποκοπή υπηρεσία

Π.Ε.	Σ.Υ.	Μονάδα Μέτρησης	Στέλεχος	Κόστος Μονάδας Μέτρησης	Ποσότητα Μονάδας Μέτρησης	Κόστος	ΦΠΑ	Σύνολο με ΦΠΑ
Παραδοτέο Π.1								
Έκθεση οργάνωσης, σχεδιασμού και απολογισμός εργασιών πρώτου Συμβατικού μήνα					11	31.300,0 €	7.512,0 €	38.812,0 €
Π.Ε.1	Σ.Υ.1.1	Ανθρωπομήνας	Σ.1.: Υπεύθυνος Έργου	3500	0,1	350,0 €	84,0 €	434,0 €
	Σ.Υ.1.1	Ανθρωπομήνας	Σ.10	1800	0,2	360,0 €	86,40 €	446,40 €
	Σ.Υ.1.1	Ανθρωπομήνας	Σ.2	3200	0,2	640,0 €	153,60 €	793,60 €
	Σ.Υ.1.1	Ανθρωπομήνας	Σ.5	3000	0,2	600,0 €	144,0 €	744,0 €
	Σ.Υ.1.1	Ανθρωπομήνας	Σ.8	2800	0,2	560,0 €	134,40 €	694,40 €
	Σ.Υ. 1.2	Ανθρωπομήνας	Σ.1.: Υπεύθυνος Έργου	3500	0,1	350,0 €	84,0 €	434,0 €
	Σ.Υ. 1.2	Ανθρωπομήνας	Σ.10	1800	0,2	360,0 €	86,40 €	446,40 €
	Σ.Υ. 1.2	Ανθρωπομήνας	Σ.2	3200	0,2	640,0 €	153,60 €	793,60 €



Π.Ε.	Σ.Υ.	Μονάδα Μέτρησης	Στέλεχος	Κόστος Μονάδας Μέτρησης	Ποσότητα Μονάδας Μέτρησης	Κόστος	ΦΠΑ	Σύνολο με ΦΠΑ
	Σ.Υ. 1.2	Ανθρωπομήνας	Σ.5	3000	0,2	600,0 €	144,0 €	744,0 €
	Σ.Υ. 1.2	Ανθρωπομήνας	Σ.8	2800	0,2	560,0 €	134,40 €	694,40 €
	Σ.Υ.1.3	Ανθρωπομήνας	Σ.1.: Υπεύθυνος Έργου	3500	0,1	350,0 €	84,0 €	434,0 €
	Σ.Υ.1.3	Ανθρωπομήνας	Σ.10	1800	0,2	360,0 €	86,40 €	446,40 €
	Σ.Υ.1.3	Ανθρωπομήνας	Σ.2	3200	0,1	320,0 €	76,80 €	396,80 €
	Σ.Υ.1.3	Ανθρωπομήνας	Σ.5	3000	0,4	1.200,0 €	288,0 €	1.488,0 €
	Σ.Υ.1.3	Ανθρωπομήνας	Σ.8	2800	0,2	560,0 €	134,40 €	694,40 €
	Σ.Υ.1.4	Ανθρωπομήνας	Σ.1.: Υπεύθυνος Έργου	3500	0,1	350,0 €	84,0 €	434,0 €
	Σ.Υ.1.4	Ανθρωπομήνας	Σ.11	1800	0,3	540,0 €	129,60 €	669,60 €
	Σ.Υ.1.4	Ανθρωπομήνας	Σ.2	3200	0,2	640,0 €	153,60 €	793,60 €
	Σ.Υ.1.4	Ανθρωπομήνας	Σ.5	3000	0,2	600,0 €	144,0 €	744,0 €
	Σ.Υ.1.4	Ανθρωπομήνας	Σ.8	2800	0,1	280,0 €	67,20 €	347,20 €
	Σ.Υ.1.5	Ανθρωπομήνας	Σ.1.: Υπεύθυνος Έργου	3500	0,1	350,0 €	84,0 €	434,0 €
	Σ.Υ.1.5	Ανθρωπομήνας	Σ.10	1800	0,1	180,0 €	43,20 €	223,20 €
	Σ.Υ.1.5	Ανθρωπομήνας	Σ.2	3200	0,2	640,0 €	153,60 €	793,60 €
	Σ.Υ.1.5	Ανθρωπομήνας	Σ.7	3000	1	3.000,0 €	720,0 €	3.720,0 €
	Σ.Υ.1.5	Ανθρωπομήνας	Σ.8	2800	0,1	280,0 €	67,20 €	347,20 €
	Σ.Υ.1.6	Ανθρωπομήνας	Σ.1.: Υπεύθυνος Έργου	3500	0,1	350,0 €	84,0 €	434,0 €
	Σ.Υ.1.6	Ανθρωπομήνας	Σ.10	1800	0,1	180,0 €	43,20 €	223,20 €
	Σ.Υ.1.6	Ανθρωπομήνας	Σ.2	3200	0,1	320,0 €	76,80 €	396,80 €
Π.Ε.1 Υποσύνολο					5,5	15.520,0 €	3.724,80 €	19.244,80 €
Π.Ε. 2	Σ.Υ.2.1	Ανθρωπομήνας	Σ.1.: Υπεύθυνος Έργου	3500	0,1	350,0 €	84,0 €	434,0 €
	Σ.Υ.2.1	Ανθρωπομήνας	Σ.10	1800	0,2	360,0 €	86,40 €	446,40 €
	Σ.Υ.2.1	Ανθρωπομήνας	Σ.3	3200	0,4	1.280,0 €	307,20 €	1.587,20 €
	Σ.Υ.2.1	Ανθρωπομήνας	Σ.6	3000	0,4	1.200,0 €	288,0 €	1.488,0 €

Π.Ε.	Σ.Υ.	Μονάδα Μέτρησης	Στέλεχος	Κόστος Μονάδας Μέτρησης	Ποσότητα Μονάδας Μέτρησης	Κόστος	ΦΠΑ	Σύνολο με ΦΠΑ
	Σ.Υ.2.1	Ανθρωπομήνας	Σ.8	2800	0,1	280,0 €	67,20 €	347,20 €
	Σ.Υ.2.2	Ανθρωπομήνας	Σ.1.: Υπεύθυνος Έργου	3500	0,1	350,0 €	84,0 €	434,0 €
	Σ.Υ.2.2	Ανθρωπομήνας	Σ.11	1800	0,2	360,0 €	86,40 €	446,40 €
	Σ.Υ.2.2	Ανθρωπομήνας	Σ.3	3200	0,3	960,0 €	230,40 €	1.190,40 €
	Σ.Υ.2.2	Ανθρωπομήνας	Σ.6	3000	0,3	900,0 €	216,0 €	1.116,0 €
	Σ.Υ.2.2	Ανθρωπομήνας	Σ.8	2800	0,1	280,0 €	67,20 €	347,20 €
	Σ.Υ.2.3	Ανθρωπομήνας	Σ.1.: Υπεύθυνος Έργου	3500	0,1	350,0 €	84,0 €	434,0 €
	Σ.Υ.2.3	Ανθρωπομήνας	Σ.11	1800	0,3	540,0 €	129,60 €	669,60 €
	Σ.Υ.2.3	Ανθρωπομήνας	Σ.3	3200	0,3	960,0 €	230,40 €	1.190,40 €
	Σ.Υ.2.3	Ανθρωπομήνας	Σ.6	3000	0,3	900,0 €	216,0 €	1.116,0 €
Σ.Υ.2.3	Ανθρωπομήνας	Σ.9	2800	0,7	1.960,0 €	470,40 €	2.430,40 €	
Π.Ε. 2 Υποσύνολο					3,9	11.030,0 €	2.647,20 €	13.677,20 €
Π.Ε. 3	Σ.Υ.3.3	Ανθρωπομήνας	Σ.1.: Υπεύθυνος Έργου	3500	0,1	350,0 €	84,0 €	434,0 €
	Σ.Υ.3.3	Ανθρωπομήνας	Σ.11	1800	0,2	360,0 €	86,40 €	446,40 €
	Σ.Υ.3.3	Ανθρωπομήνας	Σ.4	3200	1	3.200,0 €	768,0 €	3.968,0 €
	Σ.Υ.3.3	Ανθρωπομήνας	Σ.9	2800	0,3	840,0 €	201,60 €	1.041,60 €
Π.Ε. 3 Υποσύνολο					1,6	4.750,0 €	1.140,0 €	5.890,0 €
Π.1 Σύνολο					11	31.300,0 €	7.512,0 €	38.812,0 €
Παραδοτέο Π.2								
1η Διμηνιαία Έκθεση Απολογισμού					22	58.300,0 €	13.992,0 €	72.292,0 €
Π.Ε .1	Σ.Υ.1.1	Ανθρωπομήνας	Σ.1.: Υπεύθυνος Έργου	3500	0,1	350,0 €	84,0 €	434,0 €
	Σ.Υ.1.1	Ανθρωπομήνας	Σ.10	1800	0,1	180,0 €	43,20 €	223,20 €
	Σ.Υ.1.1	Ανθρωπομήνας	Σ.2	3200	0,1	320,0 €	76,80 €	396,80 €
	Σ.Υ.1.1	Ανθρωπομήνας	Σ.5	3000	0,2	600,0 €	144,0 €	744,0 €
	Σ.Υ.1.1	Ανθρωπομήνας	Σ.8	2800	0,2	560,0 €	134,40 €	694,40 €

Π.Ε.	Σ.Υ.	Μονάδα Μέτρησης	Στέλεχος	Κόστος Μονάδας Μέτρησης	Ποσότητα Μονάδας Μέτρησης	Κόστος	ΦΠΑ	Σύνολο με ΦΠΑ
	Σ.Υ. 1.2	Ανθρωπομήνας	Σ.1.: Υπεύθυνος Έργου	3500	0,1	350,0 €	84,0 €	434,0 €
	Σ.Υ. 1.2	Ανθρωπομήνας	Σ.10	1800	0,1	180,0 €	43,20 €	223,20 €
	Σ.Υ. 1.2	Ανθρωπομήνας	Σ.2	3200	0,2	640,0 €	153,60 €	793,60 €
	Σ.Υ. 1.2	Ανθρωπομήνας	Σ.5	3000	0,2	600,0 €	144,0 €	744,0 €
	Σ.Υ. 1.2	Ανθρωπομήνας	Σ.8	2800	0,2	560,0 €	134,40 €	694,40 €
	Σ.Υ.1.3	Ανθρωπομήνας	Σ.1.: Υπεύθυνος Έργου	3500	0,1	350,0 €	84,0 €	434,0 €
	Σ.Υ.1.3	Ανθρωπομήνας	Σ.10	1800	0,1	180,0 €	43,20 €	223,20 €
	Σ.Υ.1.3	Ανθρωπομήνας	Σ.2	3200	0,2	640,0 €	153,60 €	793,60 €
	Σ.Υ.1.3	Ανθρωπομήνας	Σ.5	3000	0,3	900,0 €	216,0 €	1.116,0 €
	Σ.Υ.1.3	Ανθρωπομήνας	Σ.8	2800	0,1	280,0 €	67,20 €	347,20 €
	Σ.Υ.1.4	Ανθρωπομήνας	Σ.1.: Υπεύθυνος Έργου	3500	0,1	350,0 €	84,0 €	434,0 €
	Σ.Υ.1.4	Ανθρωπομήνας	Σ.11	1800	0,2	360,0 €	86,40 €	446,40 €
	Σ.Υ.1.4	Ανθρωπομήνας	Σ.2	3200	0,2	640,0 €	153,60 €	793,60 €
	Σ.Υ.1.4	Ανθρωπομήνας	Σ.5	3000	0,3	900,0 €	216,0 €	1.116,0 €
	Σ.Υ.1.4	Ανθρωπομήνας	Σ.8	2800	0,1	280,0 €	67,20 €	347,20 €
	Σ.Υ.1.5	Ανθρωπομήνας	Σ.1.: Υπεύθυνος Έργου	3500	0,1	350,0 €	84,0 €	434,0 €
	Σ.Υ.1.5	Ανθρωπομήνας	Σ.10	1800	0,2	360,0 €	86,40 €	446,40 €
	Σ.Υ.1.5	Ανθρωπομήνας	Σ.2	3200	0,2	640,0 €	153,60 €	793,60 €
	Σ.Υ.1.5	Ανθρωπομήνας	Σ.7	3000	0,7	2.100,0 €	504,0 €	2.604,0 €
	Σ.Υ.1.5	Ανθρωπομήνας	Σ.8	2800	0,1	280,0 €	67,20 €	347,20 €
	Σ.Υ.1.6	Ανθρωπομήνας	Σ.1.: Υπεύθυνος Έργου	3500	0,1	350,0 €	84,0 €	434,0 €
	Σ.Υ.1.6	Ανθρωπομήνας	Σ.10	1800	0,1	180,0 €	43,20 €	223,20 €
	Σ.Υ.1.6	Ανθρωπομήνας	Σ.2	3200	0,1	320,0 €	76,80 €	396,80 €
	Σ.Υ.1.6	Ανθρωπομήνας	Σ.7	3000	0,3	900,0 €	216,0 €	1.116,0 €
	Σ.Υ.1.6	Ανθρωπομήνας	Σ.8	2800	0,1	280,0 €	67,20 €	347,20 €
Π.Ε.1 Υποσύνολο					5,2	14.980,0 €	3.595,20 €	18.575,20 €

Π.Ε.	Σ.Υ.	Μονάδα Μέτρησης	Στέλεχος	Κόστος Μονάδας Μέτρησης	Ποσότητα Μονάδας Μέτρησης	Κόστος	ΦΠΑ	Σύνολο με ΦΠΑ
Π.Ε. 2	Σ.Υ.2.1	Ανθρωπομήνας	Σ.1.: Υπεύθυνος Έργου	3500	0,1	350,0 €	84,0 €	434,0 €
	Σ.Υ.2.1	Ανθρωπομήνας	Σ.10	1800	0,4	720,0 €	172,80 €	892,80 €
	Σ.Υ.2.1	Ανθρωπομήνας	Σ.3	3200	0,2	640,0 €	153,60 €	793,60 €
	Σ.Υ.2.1	Ανθρωπομήνας	Σ.6	3000	0,2	600,0 €	144,0 €	744,0 €
	Σ.Υ.2.1	Ανθρωπομήνας	Σ.8	2800	0,1	280,0 €	67,20 €	347,20 €
	Σ.Υ.2.2	Ανθρωπομήνας	Σ.1.: Υπεύθυνος Έργου	3500	0,1	350,0 €	84,0 €	434,0 €
	Σ.Υ.2.2	Ανθρωπομήνας	Σ.11	1800	0,2	360,0 €	86,40 €	446,40 €
	Σ.Υ.2.2	Ανθρωπομήνας	Σ.3	3200	0,4	1.280,0 €	307,20 €	1.587,20 €
	Σ.Υ.2.2	Ανθρωπομήνας	Σ.6	3000	0,4	1.200,0 €	288,0 €	1.488,0 €
	Σ.Υ.2.2	Ανθρωπομήνας	Σ.8	2800	0,1	280,0 €	67,20 €	347,20 €
	Σ.Υ.2.3	Ανθρωπομήνας	Σ.1.: Υπεύθυνος Έργου	3500	0,1	350,0 €	84,0 €	434,0 €
	Σ.Υ.2.3	Ανθρωπομήνας	Σ.11	1800	0,2	360,0 €	86,40 €	446,40 €
	Σ.Υ.2.3	Ανθρωπομήνας	Σ.3	3200	0,4	1.280,0 €	307,20 €	1.587,20 €
	Σ.Υ.2.3	Ανθρωπομήνας	Σ.6	3000	0,4	1.200,0 €	288,0 €	1.488,0 €
	Σ.Υ.2.3	Ανθρωπομήνας	Σ.9	2800	0,9	2.520,0 €	604,80 €	3.124,80 €
Π.Ε. 2 Υποσύνολο					4,2	11.770,0 €	2.824,80 €	14.594,80 €
Π.Ε. 3	Σ.Υ.3.1	Infographic	N/A- Κατ' αποκοπή	1200	10	12.000,0 €	2.880,0 €	14.880,0 €
	Σ.Υ.3.2	Εκτυπώσεις Infographic	N/A- Κατ' αποκοπή	15000	1	15.000,0 €	3.600,0 €	18.600,0 €
	Σ.Υ.3.3	Ανθρωπομήνας	Σ.1.: Υπεύθυνος Έργου	3500	0,1	350,0 €	84,0 €	434,0 €
	Σ.Υ.3.3	Ανθρωπομήνας	Σ.11	1800	0,4	720,0 €	172,80 €	892,80 €
	Σ.Υ.3.3	Ανθρωπομήνας	Σ.4	3200	1	3.200,0 €	768,0 €	3.968,0 €
	Σ.Υ.3.3	Ανθρωπομήνας	Σ.9	2800	0,1	280,0 €	67,20 €	347,20 €
Π.Ε. 3 Υποσύνολο					12,6	31.550,0 €	7.572,0 €	39.122,0 €
Π.2 Σύνολο					22	58.300,0 €	13.992,0 €	72.292,0 €
Παραδοτέο Π.3								
2η Διμηνιαία Έκθεση Απολογισμού					24	96.600,0 €	23.184,0 €	119.784,0 €

Π.Ε.	Σ.Υ.	Μονάδα Μέτρησης	Στέλεχος	Κόστος Μονάδας Μέτρησης	Ποσότητα Μονάδας Μέτρησης	Κόστος	ΦΠΑ	Σύνολο με ΦΠΑ
Π.Ε.1	Σ.Υ.1.1	Ανθρωπομήνας	Σ.1.: Υπεύθυνος Έργου	3500	0,2	700,0 €	168,0 €	868,0 €
	Σ.Υ.1.1	Ανθρωπομήνας	Σ.10	1800	0,2	360,0 €	86,40 €	446,40 €
	Σ.Υ.1.1	Ανθρωπομήνας	Σ.2	3200	0,3	960,0 €	230,40 €	1.190,40 €
	Σ.Υ.1.1	Ανθρωπομήνας	Σ.5	3000	0,5	1.500,0 €	360,0 €	1.860,0 €
	Σ.Υ.1.1	Ανθρωπομήνας	Σ.8	2800	0,2	560,0 €	134,40 €	694,40 €
	Σ.Υ. 1.2	Ανθρωπομήνας	Σ.1.: Υπεύθυνος Έργου	3500	0,2	700,0 €	168,0 €	868,0 €
	Σ.Υ. 1.2	Ανθρωπομήνας	Σ.10	1800	0,3	540,0 €	129,60 €	669,60 €
	Σ.Υ. 1.2	Ανθρωπομήνας	Σ.2	3200	0,3	960,0 €	230,40 €	1.190,40 €
	Σ.Υ. 1.2	Ανθρωπομήνας	Σ.5	3000	0,5	1.500,0 €	360,0 €	1.860,0 €
	Σ.Υ. 1.2	Ανθρωπομήνας	Σ.8	2800	0,3	840,0 €	201,60 €	1.041,60 €
	Σ.Υ.1.3	Ανθρωπομήνας	Σ.1.: Υπεύθυνος Έργου	3500	0,2	700,0 €	168,0 €	868,0 €
	Σ.Υ.1.3	Ανθρωπομήνας	Σ.10	1800	0,3	540,0 €	129,60 €	669,60 €
	Σ.Υ.1.3	Ανθρωπομήνας	Σ.2	3200	0,3	960,0 €	230,40 €	1.190,40 €
	Σ.Υ.1.3	Ανθρωπομήνας	Σ.5	3000	0,5	1.500,0 €	360,0 €	1.860,0 €
	Σ.Υ.1.3	Ανθρωπομήνας	Σ.8	2800	0,3	840,0 €	201,60 €	1.041,60 €
	Σ.Υ.1.4	Ανθρωπομήνας	Σ.1.: Υπεύθυνος Έργου	3500	0,2	700,0 €	168,0 €	868,0 €
	Σ.Υ.1.4	Ανθρωπομήνας	Σ.11	1800	0,5	900,0 €	216,0 €	1.116,0 €
	Σ.Υ.1.4	Ανθρωπομήνας	Σ.2	3200	0,4	1.280,0 €	307,20 €	1.587,20 €
	Σ.Υ.1.4	Ανθρωπομήνας	Σ.5	3000	0,5	1.500,0 €	360,0 €	1.860,0 €
	Σ.Υ.1.4	Ανθρωπομήνας	Σ.8	2800	0,3	840,0 €	201,60 €	1.041,60 €
	Σ.Υ.1.5	Ανθρωπομήνας	Σ.1.: Υπεύθυνος Έργου	3500	0,2	700,0 €	168,0 €	868,0 €
	Σ.Υ.1.5	Ανθρωπομήνας	Σ.10	1800	0,3	540,0 €	129,60 €	669,60 €
	Σ.Υ.1.5	Ανθρωπομήνας	Σ.2	3200	0,4	1.280,0 €	307,20 €	1.587,20 €
	Σ.Υ.1.5	Ανθρωπομήνας	Σ.7	3000	1,7	5.100,0 €	1.224,0 €	6.324,0 €
	Σ.Υ.1.5	Ανθρωπομήνας	Σ.8	2800	0,3	840,0 €	201,60 €	1.041,60 €
	Σ.Υ.1.6	Ανθρωπομήνας	Σ.1.: Υπεύθυνος Έργου	3500	0,2	700,0 €	168,0 €	868,0 €

Π.Ε.	Σ.Υ.	Μονάδα Μέτρησης	Στέλεχος	Κόστος Μονάδας Μέτρησης	Ποσότητα Μονάδας Μέτρησης	Κόστος	ΦΠΑ	Σύνολο με ΦΠΑ
	Σ.Υ.1.6	Ανθρωπομήνας	Σ.10	1800	0,3	540,0 €	129,60 €	669,60 €
	Σ.Υ.1.6	Ανθρωπομήνας	Σ.2	3200	0,3	960,0 €	230,40 €	1.190,40 €
	Σ.Υ.1.6	Ανθρωπομήνας	Σ.7	3000	0,3	900,0 €	216,0 €	1.116,0 €
	Σ.Υ.1.6	Ανθρωπομήνας	Σ.8	2800	0,2	560,0 €	134,40 €	694,40 €
Π.Ε.1 Υποσύνολο					10,7	30.500,0 €	7.320,0 €	37.820,0 €
Π.Ε. 2	Σ.Υ.2.1	Ανθρωπομήνας	Σ.1.: Υπεύθυνος Έργου	3500	0,2	700,0 €	168,0 €	868,0 €
	Σ.Υ.2.1	Ανθρωπομήνας	Σ.10	1800	0,6	1.080,0 €	259,20 €	1.339,20 €
	Σ.Υ.2.1	Ανθρωπομήνας	Σ.3	3200	0,9	2.880,0 €	691,20 €	3.571,20 €
	Σ.Υ.2.1	Ανθρωπομήνας	Σ.6	3000	0,9	2.700,0 €	648,0 €	3.348,0 €
	Σ.Υ.2.1	Ανθρωπομήνας	Σ.8	2800	0,2	560,0 €	134,40 €	694,40 €
	Σ.Υ.2.2	Ανθρωπομήνας	Σ.1.: Υπεύθυνος Έργου	3500	0,2	700,0 €	168,0 €	868,0 €
	Σ.Υ.2.2	Ανθρωπομήνας	Σ.11	1800	0,5	900,0 €	216,0 €	1.116,0 €
	Σ.Υ.2.2	Ανθρωπομήνας	Σ.3	3200	0,6	1.920,0 €	460,80 €	2.380,80 €
	Σ.Υ.2.2	Ανθρωπομήνας	Σ.6	3000	0,6	1.800,0 €	432,0 €	2.232,0 €
	Σ.Υ.2.2	Ανθρωπομήνας	Σ.8	2800	0,2	560,0 €	134,40 €	694,40 €
	Σ.Υ.2.3	Ανθρωπομήνας	Σ.1.: Υπεύθυνος Έργου	3500	0,2	700,0 €	168,0 €	868,0 €
	Σ.Υ.2.3	Ανθρωπομήνας	Σ.11	1800	0,5	900,0 €	216,0 €	1.116,0 €
	Σ.Υ.2.3	Ανθρωπομήνας	Σ.3	3200	0,5	1.600,0 €	384,0 €	1.984,0 €
	Σ.Υ.2.3	Ανθρωπομήνας	Σ.6	3000	0,5	1.500,0 €	360,0 €	1.860,0 €
	Σ.Υ.2.3	Ανθρωπομήνας	Σ.9	2800	1	2.800,0 €	672,0 €	3.472,0 €
	Π.Ε. 2 Υποσύνολο					7,6	21.300,0 €	5.112,0 €
Π.Ε. 3	Σ.Υ.3.3	Ανθρωπομήνας	Σ.1.: Υπεύθυνος Έργου	3500	0,2	700,0 €	168,0 €	868,0 €
	Σ.Υ.3.3	Ανθρωπομήνας	Σ.11	1800	0,5	900,0 €	216,0 €	1.116,0 €
	Σ.Υ.3.3	Ανθρωπομήνας	Σ.4	3200	2	6.400,0 €	1.536,0 €	7.936,0 €
	Σ.Υ.3.3	Ανθρωπομήνας	Σ.9	2800	1	2.800,0 €	672,0 €	3.472,0 €
Π.Ε. 3 Υποσύνολο					3,7	10.800,0 €	2.592,0 €	13.392,0 €
Π.Ε. 4	Σ.Υ.4.1	Έρευνα Πεδίου	N/A- Κατ' αποκοπή	14000	1	14.000,0 €	3.360,0 €	17.360,0 €

Π.Ε.	Σ.Υ.	Μονάδα Μέτρησης	Στέλεχος	Κόστος Μονάδας Μέτρησης	Ποσότητα Μονάδας Μέτρησης	Κόστος	ΦΠΑ	Σύνολο με ΦΠΑ
	Σ.Υ.4.2	Μελέτη / Εμπειρογνωμοσύνη	N/A- Κατ' αποκοπή	20000	1	20.000,0 €	4.800,0 €	24.800,0 €
Π.Ε. 4 Υποσύνολο ο					2	34.000,0 €	8.160,0 €	42.160,0 €
Π.3Σύνολο					24	96.600,0 €	23.184,0 €	119.784,0 €
Γενικό Σύνολο						186.200,0 €	44.688,0 €	230.888,0 €

7. Πολιτική Προστασίας Προσωπικών Δεδομένων

Ο Ανάδοχος είναι υποχρεωμένος να μην δημοσιοποιεί, αναπαραγάγει διακινεί κλπ. προσωπικά δεδομένα που τυχόν έρθουν στην κατοχή του και να τα διαχειρίζεται σύμφωνα με τις οδηγίες που του δίνονται από την Αναθέτουσα Αρχή και σύμφωνα με τον Κανονισμό Ε/Ε 2016/679 (GDPR) για τα Προσωπικά Δεδομένα.

Ο συντάξας

Η θεωρήσασα

Γεωργακόπουλος Χρήστος

Μαρία Τσάκωνα

Προϊσταμένη ΑΤΠΑ