



Αναπτυξιακός Σύνδεσμος Δυτικής Αθήνας

Έτσι δρόμο της Αλληλεγγύης



ΚΟΙΝΩΝΙΚΗ ΣΥΜΠΡΑΞΗ ΔΥΤΙΚΟΥ ΤΟΜΕΑ

Σελίδα | 1

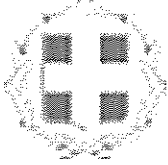

Ελληνική Δημοκρατία
Νομός Αττικής
Αναπτυξιακός Σύνδεσμος Δυτικής Αθήνας
Γενική Διεύθυνση
Αυτοτελές Τμήμα Προγραμματισμού και
Ανάπτυξης
Εθνικής Αντιστάσεως 65, Περιστέρι
Τ.Κ: 12134
Πληροφορίες: Χρήστος Γεωργακόπουλος
Τηλ. 2105745826,
Email: dipap@asda.gr

Επιχειρησιακό Πρόγραμμα «Επισιτιστικής
και Βασικής Υλικής συνδρομής του
TEBA/FEAD»

Κωδ. Πράξης/MIS (ΟΠΣ): **5029456**

Κ.Σ. Δυτικού Τομέα

Προϋπολογισμός:

201.100,00 € προ ΦΠΑ

249.364,00 € με ΦΠΑ

Κ.Α.: 70/6474.0010

ΣΑΕ: 2018ΣΕ09380011

Μελέτη 2/2022

Δράσεις Διοικητικής / Διαχειριστικής
Υποστήριξης TEBA για την υλοποίηση των
διανομών του προϋπολογισμού
«υπερδέσμευσης» και την υλοποίηση
στοχευμένων δράσεων διάχυσης -
δημοσιότητας έτους 2022

CPV

- 79411000-8, Υπηρεσίες παροχής συμβουλών σε θέματα γενικής διαχείρισης
- 79416200-5, Υπηρεσίες παροχής συμβουλών σε θέματα δημοσίων σχέσεων

Περιστέρι, Μάρτιος 2022



ΕΛΛΗΝΙΚΗ ΔΗΜΟΚΡΑΤΙΑ
ΥΠΟΥΡΓΕΙΟ ΕΡΓΑΣΙΑΣ ΚΟΙΝΩΝΙΚΗΣ ΑΣΦΑΛΙΣΗΣ
ΚΑΙ ΚΟΙΝΩΝΙΚΗΣ ΑΛΛΗΛΕΓΓΥΗΣ
ΓΕΝΙΚΗ ΓΡΑΜΜΑΤΕΙΑ ΠΡΟΝΟΙΑΣ



ΕΘΝΙΚΟ ΙΝΣΤΙΤΟΥΤΟ ΕΡΓΑΣΙΑΣ ΚΑΙ ΑΝΘΡΩΠΙΝΟΥ
ΔΥΝΑΜΙΚΟΥ ΔΙΑΧΕΙΡΙΣΤΙΚΗ ΑΡΧΗ ΤΟΥ Ε.Π. ΕΒΥΣ
του TEBA



TEBA / FEAD
ΕΥΡΩΠΑΪΚΗ ΕΠΙΤΡΟΠΗ
Τομέας Ευρωπαϊκής Βο
προς τους Απόρους

1. Περιβάλλον του έργου

1.1 Φορέας Υλοποίησης – Αναθέτουσα Αρχή

Φορέας Υλοποίησης είναι ο Αναπτυξιακός Σύνδεσμος Δυτικής Αθήνας (ΑΣΔΑ). Σύμφωνα με την ιδρυτική του Πράξη, βασικοί σκοποί του ΑΣΔΑ είναι:

- Η προώθηση και διερεύνηση της διαδημοτικής συνεργασίας,
- Η συνεργασία με κρατικούς φορείς και ο συντονισμός της δράσης των φορέων της περιοχής,
- Η χωροταξική, πολεοδομική και περιβαλλοντική ανάπτυξη της Δυτικής Αθήνας,
- Η καταπολέμηση της ανεργίας και η συνολική οικονομική ανάπτυξη της περιοχής,
- Η συμμετοχή σε διευρωπαϊκά δίκτυα πόλεων κ.λπ.
- Συμμετοχή της Δυτικής Αθήνας σε σημαντικά Ευρωπαϊκά προγράμματα και δίκτυα στους τομείς του Περιβάλλοντος, της Απασχόλησης, του Πολιτισμού, των Μεταφορών και Συγκοινωνιών, των νέων Τεχνολογιών της Γυναικείας Επιχειρηματικότητας, των Ρομά, των Παλιννοστούτων, των Αλλοδαπών, κ.λπ.

Μέχρι σήμερα ο ΑΣΔΑ έχει υλοποιήσει πολυάριθμα έργα περιβαλλοντικού, πολεοδομικού, κοινωνικού και πολιτιστικού χαρακτήρα, όπως ενδεικτικά:

- Προστασία από καταπατητές- Ανάπλαση και ανάδειξη του Ποικίλου Όρους,
- Προστασία και ανάπτυξη του πάρκου "Αντώνης Τρίτσης",
- Προγράμματα κατάρτισης και απασχόλησης ανέργων και άλλων ευπαθών ομάδων,
- Στήριξη μικρομεσαίων επιχειρήσεων,
- Δομές και θεσμοί αντιμετώπισης της ανεργίας,
- Αναπτυξιακές μελέτες για τα προβλήματα της περιοχής,
- Ειδικά αναπτυξιακά προγράμματα για τη συνολική αναβάθμιση της περιοχής,

Περισσότερες πληροφορίες σχετικά με τις δραστηριότητες και τις προτεραιότητες του ΑΣΔΑ μπορούν να αναζητηθούν στον δικτυακό χώρο του Φορέα www.asda.gr.

Ο ΑΣΔΑ συμμετέχει ως Επικεφαλής Εταίρος (Δικαιούχος) στην Κ.Σ ΔΥΤΙΚΟΥ ΤΟΜΕΑ ΑΘΗΝΩΝ-ΑΣΔΑ που συγκροτήθηκε το 2015 (ΦΕΚ 1064/Β/15.06.2015), με στόχο την οργάνωση και υλοποίηση των Δράσεων Βασικής και Υλικής Συνδρομής του Ταμείου Απόρων (ΤΕΒΑ), οι οποίες χρηματοδοτούνται μέσω του ομώνυμου Επιχειρησιακού Προγράμματος.

Το παρόν Έργο εντάσσεται στην Πράξη «Αποκεντρωμένες προμήθειες τροφίμων και βασικής υλικής συνδρομής, διοικητικές δαπάνες και παροχή συνοδευτικών μέτρων 2018-2019 – Κ.Σ Δυτικού Τομέα Αθηνών - ΑΣΔΑ» με Κωδικό ΟΠΣ 5029456 στο Επιχειρησιακό Πρόγραμμα «Επισιτιστικής και Βασικής Υλικής Συνδρομής» του Ταμείου Ευρωπαϊκής Βοήθειας προς τους Απόρους (ΤΕΒΑ) 2014-2020» και υποβλήθηκε στο πλαίσιο της Πρόσκλησης με αρ. πρωτ. Δ13/οικ./17354/1385/21.03.2018 της Διαχειριστικής Αρχής του

Ε.Π. Επισιτιστικής ή/και Βασικής Υλικής Συνδρομής (ΕΠ ΕΒΥΣ), που χρηματοδοτείται από το Ταμείο Ευρωπαϊκής Βοήθειας προς τους Απόρους (ΤΕΒΑ/FEAD), για την υποβολή προτάσεων στο ΕΠ.

1.2 Φορέας Χρηματοδότησης

Φορέας χρηματοδότησης της παρούσας σύμβασης είναι το Υπουργείο Εργασίας και Κοινωνικών Υποθέσεων. Η παρούσα σύμβαση χρηματοδοτείται από Πιστώσεις του Προγράμματος Δημοσίων Επενδύσεων (ΣΑΕ 2018ΣΕ09380011). Η δαπάνη για την εν λόγω σύμβαση βαρύνει την με Κ.Α. 70/6474.0010, «Επιχειρησιακό Πρόγραμμα Επισιτιστικής και Βασικής Υλικής Συνδρομής 2018-2019-Διοικητικές δαπάνες», σχετική πίστωση του προϋπολογισμού του οικονομικού έτους 2022.

Η σύμβαση περιλαμβάνεται στην Πράξη: «Αποκεντρωμένες προμήθειες τροφίμων και βασικής υλικής συνδρομής, διοικητικές δαπάνες και παροχή συνοδευτικών μέτρων 2018-2019» – Κ.Σ. Δυτικού Τομέα Αθηνών -ΑΣΔΑ με Κωδικό ΟΠΣ 5029456 στο Επιχειρησιακό Πρόγραμμα «Επισιτιστικής και Βασικής Υλικής Συνδρομής» του Ταμείου Ευρωπαϊκής Βοήθειας προς τους Απόρους (ΤΕΒΑ) 2014-2020 (α.π. 627, 13/06/2018, ΑΔΑ: ΩΛ68ΟΞ7Φ-ΥΟΜ και Αρ.Πρ.: 4305/6-9-21 Δ.Α. ΤΕΒΑ 1039 Οικ. Ημ.Πρ. 03/09/2021, Τροποποίηση 39 Πράξεων της Πρόσκλησης με τίτλο «ΑΠΟΚΕΝΤΡΩΜΕΝΕΣ ΠΡΟΜΗΘΕΙΕΣ ΤΡΟΦΙΜΩΝ ΚΑΙ ΒΑΣΙΚΗΣ ΥΛΙΚΗΣ ΣΥΝΔΡΟΜΗΣ, ΔΙΟΙΚΗΤΙΚΕΣ ΔΑΠΑΝΕΣ ΚΑΙ ΠΑΡΟΧΗ ΣΥΝΟΔΕΥΤΙΚΩΝ ΜΕΤΡΩΝ 2018-2019» στο Επιχειρησιακό Πρόγραμμα «Επιχειρησιακό Πρόγραμμα Επισιτιστικής και Βασικής Υλικής Συνδρομής για το ΤΕΒΑ/FEAD 2014-2020».

1.3 Φορέας Λειτουργίας του Έργου

Δικαιούχος και Φορέας Λειτουργίας του Έργου είναι ο Αναπτυξιακός Σύνδεσμος Δυτικής Αθήνας (ΑΣΔΑ).

1.4 Άλλοι Φορείς που εμπλέκονται στην επιτυχή έκβαση του Έργου

Σημαντικό ρόλο στην επιτυχία του έργου και στην αποδοχή του από τους ωφελούμενους, αναμένεται να διαδραματίσουν οι φορείς που συνθέτουν την Κ.Σ. Δυτικού Τομέα Αθηνών: **Ιερές Μητροπόλεις Ιλίου, Αχαρνών και Πετρούπολης, Περιστερίου, Νίκαιας και οι Δήμοι Αγίας Βαρβάρας, Αγίων Ανάργυρων Καματερού, Αιγάλεω, Ιλίου, Περιστερίου, Πετρούπολης και Χαΐδαριού.**

1.5 Υφιστάμενη κατάσταση (σε σχέση με τις απαιτήσεις του έργου)

Το Υπουργείο Εργασίας, Κοινωνικών Ασφαλίσεων και Πρόνοιας (ΥΠΕΚΑΠ) δημοσιοποίησε «πρόσκληση» (ΑΠ 49505/3609/22-12-2014) για τη διαβούλευση της οργάνωσης της υλοποίησης του Επιχειρησιακού Προγράμματος «Επισιτιστικής και Βασικής Υλικής Συνδρομής για το Ταμείο Ευρωπαϊκής Βοήθειας για τους Άπορους (ΤΕΒΑ/FEAD)» για την Προγραμματική Περίοδο 2014-2020, μέσω συγκρότησης «Κοινωνικών Συμπράξεων» (Κ.Σ.) σε επίπεδο Περιφερειακής Ενότητας.

Μέσω των Κοινωνικών Συμπράξεων του Ταμείου Ευρωπαϊκής Βοήθειας για τους Απόρους (Κανονισμός 223/2014, όπως συμπληρώθηκε με τον 532/2014), προωθείται η καθολική αντιμετώπιση του φαινομένου της ακραίας φτώχειας, σε όλη την επικράτεια, με βάση τον αριθμό των εν δυνάμει ωφελούμενων που θα ταυτοποιηθούν σε επίπεδο Περιφερειακής Ενότητας.

Η αντιμετώπιση της φτώχειας και, ιδίως της ακραίας φτώχειας, συνδέεται με την αντιμετώπιση των βασικών υλικών αναγκών των αδυνάμων συμπολιτών μας, με ταυτόχρονη συστηματική ενδυνάμωσή τους, ώστε να υποστηριχθούν κατά την κοινωνική τους επανένταξη, δεδομένου ότι η φτώχεια προκαλεί ή/και είναι αποτέλεσμα πολλαπλών μορφών κοινωνικού αποκλεισμού.

Η ακραία φτώχεια αντιμετωπίζεται σε ευρωπαϊκό επίπεδο μέσω του Ταμείου Ευρωπαϊκής Βοήθειας προς τους Απόρους (ΤΕΒΑ ή Ταμείο Απόρων), το Ταμείο Απόρων συνδράμει υποστηρικτικά τις εθνικές δράσεις

αντιμετώπισης της φτώχειας και του κοινωνικού αποκλεισμού, μέρος των οποίων χρηματοδοτείται και από πόρους του ΕΣΠΑ 2014-2020 (Θ.Σ. 9), αλλά και από πόρους του Προγράμματος Αγροτικής Ανάπτυξης.

Σε εφαρμογή του Καν. (ΕΕ) 223/2014, με την από 17.12.2014 C(2014)9803/F1 Εκτελεστική Απόφαση της Επιτροπής, εγκρίθηκε για την Ελλάδα το Επιχειρησιακό Πρόγραμμα Επισιτιστικής και Βασικής Υλικής Συνδρομής για το FEAD (ΕΠ ΕΒΥΣ).

Το ΕΠ ΕΒΥΣ υποστηρίζει τη διανομή τροφίμων και βασικών υλικών αγαθών, συνδυάζεται με συνοδευτικά μέτρα τα οποία στοχεύουν στην κοινωνική ενσωμάτωση των ωφελουμένων και υλοποιείται στο σύνολο της χώρας. Το ΕΠ ΕΒΥΣ συμβάλλει στην επίτευξη του στόχου για την ανακούφιση των χειρότερων μορφών φτώχειας, προάγει την κοινωνική συνοχή, ενισχύει την κοινωνική ενσωμάτωση και ως εκ τούτου συνεισφέρει στον στόχο της εξάλειψης της φτώχειας και συγκεκριμένα στη μείωση του αριθμού των ατόμων που διατρέχουν κίνδυνο φτώχειας και κοινωνικού αποκλεισμού.

Στις ομάδες στόχους (ωφελούμενους) του ΕΠ ΕΒΥΣ, ως προς το σκέλος των τροφίμων, περιλαμβάνονται άπορα άτομα και κυρίως οικογένειες απόρων με παιδιά (με ιδιαίτερη έμφαση σε μονογονεϊκές / πολυμελείς οικογένειες), ενώ ως προς το σκέλος των βασικών υλικών αγαθών οικογένειες απόρων με παιδιά (με ιδιαίτερη έμφαση σε μονογονεϊκές / πολυμελείς οικογένειες) καθώς και οι άστεγοι.

Ειδικότερα ωφελούμενοι του ΕΠ ΕΒΥΣ είναι:

- Άτομα και οικογένειες που διαβιούν σε ολόκληρη την ελληνική επικράτεια σε συνθήκες ακραίας φτώχειας, πληρούν τα κριτήρια της υπ' αριθμ. Δ23/οικ.17108/875/10.04.2017 Απόφασης της Αναπληρώτριας Υπουργού Εργασίας, Κοινωνικής Ασφάλισης & Κοινωνικής Αλληλεγγύης (ΦΕΚ Β' 1474/28.04.2017) «Καθορισμός όρων και προϋποθέσεων ένταξης ωφελούμενων Επιχειρησιακού Προγράμματος «Επισιτιστικής και Βασικής Υλικής Συνδρομής για το Ταμείο Ευρωπαϊκής Βοήθειας προς τους Απόρους (TEBA/FEAD)» και συμπεριλαμβάνονται στην πλατφόρμα του Κοινωνικού Εισοδήματος Αλληλεγγύης (ΚΕΑ) στον Πίνακα Ωφελουμένων.
- Άστεγοι, που εξυπηρετούνται από αντίστοιχες δομές φιλοξενίας αστεγών (π.χ. κέντρα ημέρας, συσσίτια αστεγών κτλ.)

Σύμφωνα με το Ταμείο Απόρων, οι «Οργανώσεις-Εταίροι» επιφορτίζονται για την ταυτοποίηση (επικύρωση) και παρακολούθηση των ωφελουμένων. Ως «οργανώσεις-εταίροι» (Γενικές Διατάξεις του Κανονισμού 223/2014) ορίζονται δημόσιοι φορείς ή/και μη κερδοσκοπικές οργανώσεις που προσφέρουν τρόφιμα ή/και βασική υλική συνδρομή, σε συνδυασμό με συνοδευτικά μέτρα απευθείας ή μέσω άλλων οργανώσεων-εταίρων, ή που αναλαμβάνουν δραστηριότητες που στοχεύουν άμεσα στην κοινωνική ενσωμάτωση των απόρων.

1.6 Συνοπτική Περιγραφή των υπηρεσιών και της λειτουργίας του Φορέα Λειτουργίας

Ο ΑΣΔΑ υλοποιεί έργα περιβαλλοντικού, πολεοδομικού, κοινωνικού και πολιτιστικού χαρακτήρα. Η δομή και οργάνωση του ΑΣΔΑ είναι προσανατολισμένη στην αποτελεσματική υλοποίηση του Φυσικού και Οικονομικού αντικειμένου των αναλαμβανόμενων Έργων. Ειδικότερα, βασικές επιχειρησιακές οντότητες του ΑΣΔΑ είναι:

- η Διεύθυνση Τεχνικών Υπηρεσιών, η οποία συμβάλλει στην υλοποίηση Τεχνικών Μελετών και Έργων,
- η Διεύθυνση Διοικητικών και Οικονομικών Υπηρεσιών, η οποία συμβάλλει στην υλοποίηση των μη τεχνικών Έργων, καθώς και στην οικονομική διαχείριση του συνόλου των δραστηριοτήτων του Φορέα,
- το Αυτοτελές Τμήμα Προγραμματισμού και Ανάπτυξης, που συμβάλλει στην υλοποίηση κοινωνικών και αναπτυξιακών προγραμμάτων και

- το Αυτοτελές Τμήμα Πολιτικής Προστασίας, που συμβάλει στο συντονισμό των Δήμων και των αρμοδίων φορέων για την πολιτική προστασία της Δυτικής Αθήνας.

Επιπλέον ο ΑΣΔΑ έχει οριστεί Ενδιάμεσος Φορέας Διαχείρισης του Επιχειρησιακού Προγράμματος «Αττική 2014 -2020» της Περιφέρειας Αττικής. Για την αποτελεσματική αντιμετώπιση των σχετικών προκλήσεων και των απαιτήσεων της συγκεκριμένης ιδιότητας, ο ΑΣΔΑ οριοθέτησε μία αυτοτελή οργανωτική μονάδα σε επίπεδο Διεύθυνσης, τη Διεύθυνση Ενδιάμεσου Φορέα Διαχείρισης.

Η οργανωτική δομή του ΑΣΔΑ αποτυπώνεται γραφικά ως ακολούθως:

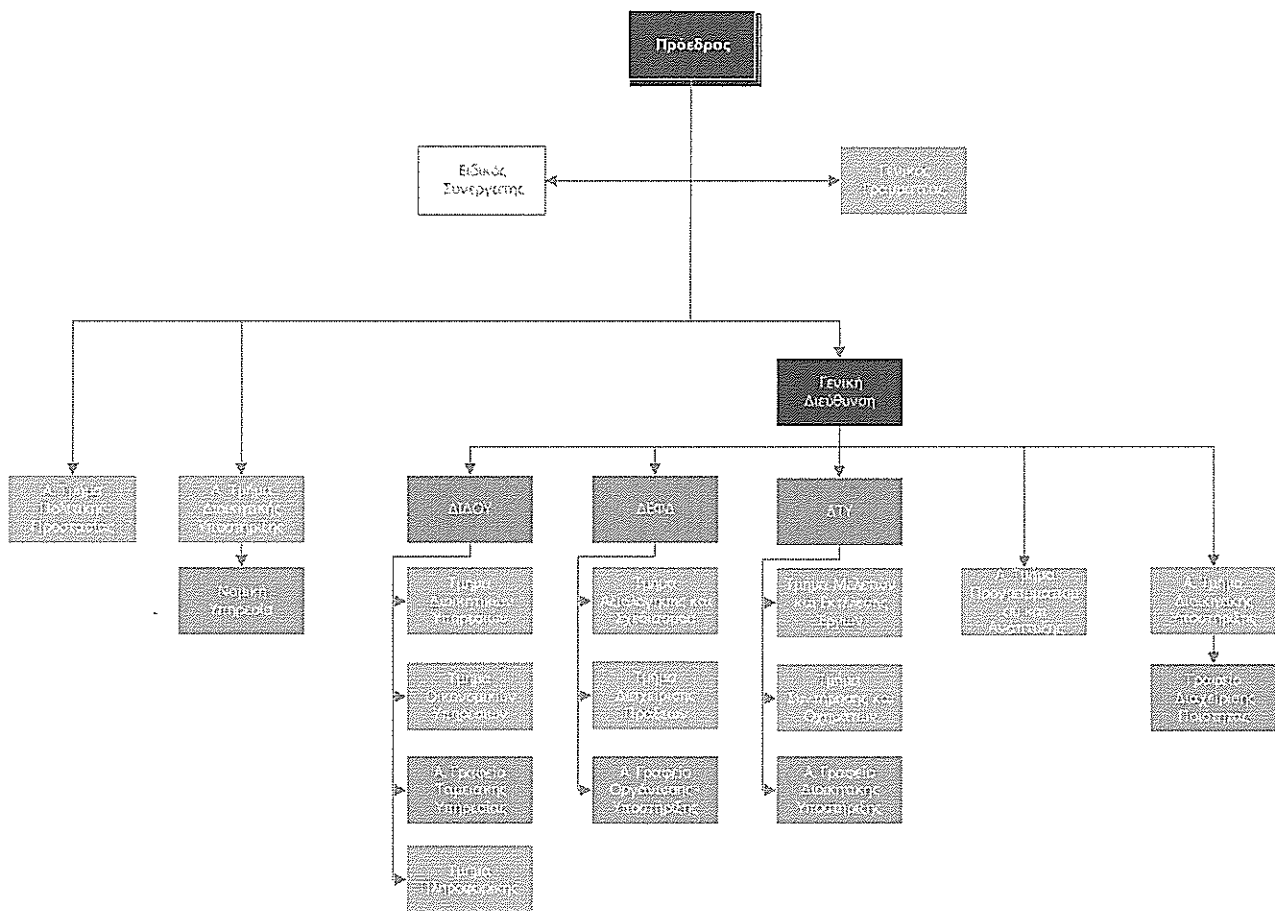

2. Αντικείμενο του έργου

2.1 Συνοπτική Περιγραφή Αντικειμένου - στόχοι

Σύμφωνα με την Απόφαση Ένταξης της Πράξης «Αποκεντρωμένες προμήθειες τροφίμων και βασικής υλικής συνδρομής, διοικητικές δαπάνες και παροχή συνοδευτικών μέτρων 2018-2019 – Κ.Σ Δυτικού Τομέα Αθηνών - ΑΣΔΑ» με Α.Π. 627/13-6-2018 και με Κωδικό ΟΠΣ 5029456 στο Επιχειρησιακό Πρόγραμμα «Επισιτιστικής και Βασικής Υλικής Συνδρομής» του Ταμείου Ευρωπαϊκής Βοήθειας προς τους Απόρους (ΤΕΒΑ) 2014-2020, ο Αναπτυξιακός (ΑΣΔΑ) έχει αναλάβει ως Επικεφαλής Εταίρος/Δικαιούχος, την υλοποίηση της ανωτέρω Πράξης στο πλαίσιο της οποίας προβλέπονται τα ακόλουθα:

- η προμήθεια και η διανομή τροφίμων (νωπών και μακράς διάρκειας) και βασικής υλικής συνδρομής (ΒΥΣ) από τους Εταίρους της Κοινωνικής Σύμπραξης της Δυτικής Αθήνας, για τα έτη 2018-2019,
- η παροχή Συνοδευτικών μέτρων / Δράσεων με στόχο την αντιμετώπιση του κοινωνικού αποκλεισμού ή/και κοινωνικών έκτακτων αναγκών με πιο ενεργό και βιώσιμο τρόπο τα οποία σχεδιάζονται και υλοποιούνται σύμφωνα με τις ανάγκες του πληθυσμού.
- η διοικητική και διαχειριστική υποστήριξη του ΑΣΔΑ ως προς τις υποχρεώσεις του ως Δικαιούχου της ανωτέρω Πράξης, καθώς και η δυνατότητα υλοποίησης στοχευμένων δράσεων δημοσιότητας.

Η Δ.Α ΤΕΒΑ απέστειλε στις 08.02.2021 το με αριθμ. πρωτ. Δ.Α. ΤΕΒΑ:166 Οικ./08.02.2021 «Αίτημα έγκρισης υπερδέσμευσης πόρων του Επιχειρησιακού Προγράμματος Επισιτιστικής και Βασικής Υλικής Συνδρομής (ΕΠ ΕΒΥΣ)» το οποίο και εγκρίθηκε από την Γενική Γραμματεία Δημοσίων Επενδύσεων και ΕΣΠΑ του Υπουργείου Ανάπτυξης και Επενδύσεων. Σε συνέχεια της έγκρισης της Υπερδέσμευσης, υποβλήθηκε από τον ΑΣΔΑ Τεχνικό Δελτίο για την αύξηση του προϋπολογισμού της Πράξης «Αποκεντρωμένες προμήθειες τροφίμων και βασικής υλικής συνδρομής, διοικητικές δαπάνες και παροχή συνοδευτικών μέτρων 2018-2019 – Κ.Σ Δυτικού Τομέα Αθηνών - ΑΣΔΑ» με Κωδικό ΟΠΣ 5029456 το οποίο και εγκρίθηκε (Τροποποίηση 39 Πράξεων της Πρόσκλησης με τίτλο «ΑΠΟΚΕΝΤΡΩΜΕΝΕΣ ΠΡΟΜΗΘΕΙΕΣ ΤΡΟΦΙΜΩΝ ΚΑΙ ΒΑΣΙΚΗΣ ΥΛΙΚΗΣ ΣΥΝΔΡΟΜΗΣ, ΔΙΟΙΚΗΤΙΚΕΣ ΔΑΠΑΝΕΣ ΚΑΙ ΠΑΡΟΧΗ ΣΥΝΟΔΕΥΤΙΚΩΝ ΜΕΤΡΩΝ 2018-2019» στο Επιχειρησιακό Πρόγραμμα «Επιχειρησιακό Πρόγραμμα Επισιτιστικής και Βασικής Υλικής Συνδρομής για το ΤΕΒΑ/FEAD 2014-2020 με Αρ.Πρ. : Δ.Α. ΤΕΒΑ : 1039 Οικ. Ημ.Πρ. : 03/09/2021)

Το χρηματοδοτικό σχήμα της τροποποιημένης Πράξης έχει ως εξής:

ΑΣΔΑ	ΤΕΒΑ 18-19	ΥΠΕΡΔΕΣΜΕΥΣΗ	ΝΕΟΣ Π/Υ (σωρευτικοί πόροι της Πράξης)
ΤΡΟΦΙΜΑ	5.977.656,48 €	6.991.420,56 €	12.969.077,04 €
ΒΥΣ	956.425,03 €	1.128.526,66 €	2.084.951,69 €
ΔΙΟΙΚΗΤΙΚΑ	346.704,08 €	405.997,35 €	752.701,43 €
ΣΥΝΟΔΕΥΤΙΚΑ	346.704,08 €	405.997,35 €	752.701,43 €
Σύνολο	7.627.489,67 €	8.931.941,92 €	16.559.431,59 €

Αντικείμενο της παρούσας είναι η διοικητική και διαχειριστική υποστήριξη του ΑΣΔΑ ως προς τις υποχρεώσεις του ως Δικαιούχου της Πράξης Αποκεντρωμένες προμήθειες τροφίμων και βασικής υλικής συνδρομής, διοικητικές δαπάνες και παροχή συνοδευτικών μέτρων 2018-2019 – Κ.Σ Δυτικού Τομέα Αθηνών - ΑΣΔΑ» με Κωδικό ΟΠΣ 5029456 για την υποστήριξη υλοποίησης των προμηθειών του προϋπολογισμού της «υπερδέσμευσης», καθώς και υλοποίηση στοχευμένων δράσεων δημοσιότητας ως συντονιστή εταιρού της Πράξης, με στόχο τη απρόσκοπτη υλοποίηση της Πράξης, την τήρηση των διαδικασιών διαχείρισης και

ελέγχου όπως αυτά ορίζονται στο σχετικό θεσμικό πλαίσιο και την επίτευξη των ποιοτικών και ποσοτικών αποτελεσμάτων που έχουν τεθεί στα πλαίσια των εγκεκριμένων προϋπολογισμών και χρονοδιαγραμμάτων.

Οι ανωτέρω υπηρεσίες προβλέπονται (και εντάσσονται) στο πλαίσιο της Πράξης: «Αποκεντρωμένες προμήθειες τροφίμων και βασικής υλικής συνδρομής, διοικητικές δαπάνες και παροχή συνοδευτικών μέτρων 2018-2019 – Κ.Σ Δυτικού Τομέα Αθηνών - ΑΣΔΑ» με Κωδικό ΟΠΣ 5029456, και θα υλοποιηθούν λαμβάνοντας υπόψη το προφίλ των ωφελούμενων της Περιφερειακής Ενότητας, τις ανάγκες αυτών, τις γεωγραφικές ιδιαιτερότητες κ.λπ..

Οι παρεχόμενες υπηρεσίες κατατάσσονται στους παρακάτω κωδικούς του Κοινού Λεξιλογίου δημοσίων συμβάσεων (CPV):

- 79411000-8, Υπηρεσίες παροχής συμβουλών σε θέματα γενικής διαχείρισης,
- 79416200-5, Υπηρεσίες παροχής συμβουλών σε θέματα δημοσίων σχέσεων,

Επισημαίνεται ότι η Πράξη τροποποιήθηκε στις 03/09/2021 (Αρ.Πρ. 4305/6-9-21 : Δ.Α. ΤΕΒΑ : 1039 Οικ. Τροποποίηση 39 Πράξεων της Πρόσκλησης με τίτλο «ΑΠΟΚΕΝΤΡΩΜΕΝΕΣ ΠΡΟΜΗΘΕΙΕΣ ΤΡΟΦΙΜΩΝ ΚΑΙ ΒΑΣΙΚΗΣ ΥΛΙΚΗΣ ΣΥΝΔΡΟΜΗΣ, ΔΙΟΙΚΗΤΙΚΕΣ ΔΑΠΑΝΕΣ ΚΑΙ ΠΑΡΟΧΗ ΣΥΝΟΔΕΥΤΙΚΩΝ ΜΕΤΡΩΝ 2018-2019» στο «Επιχειρησιακό Πρόγραμμα Επισιτιστικής και Βασικής Υλικής Συνδρομής για το ΤΕΒΑ/FEAD 2014-2020».

2.2 Αναμενόμενα οφέλη

- Διοικητική και διαχειριστική υποστήριξη του ΑΣΔΑ ως προς τις υποχρεώσεις του ως Δικαιούχου της Πράξης «ΑΠΟΚΕΝΤΡΩΜΕΝΕΣ ΠΡΟΜΗΘΕΙΕΣ ΤΡΟΦΙΜΩΝ ΚΑΙ ΒΑΣΙΚΗΣ ΥΛΙΚΗΣ ΣΥΝΔΡΟΜΗΣ, ΔΙΟΙΚΗΤΙΚΕΣ ΔΑΠΑΝΕΣ ΚΑΙ ΠΑΡΟΧΗ ΣΥΝΟΔΕΥΤΙΚΩΝ ΜΕΤΡΩΝ 2018-2019» – Κ.Σ ΔΥΤΙΚΟΥ ΤΟΜΕΑ ΑΘΗΝΩΝ-ΑΣΔΑ» με Κωδικό ΟΠΣ 5029456,
- απρόσκοπτη υλοποίηση της Πράξης,
- τήρηση των διαδικασιών διαχείρισης και ελέγχου όπως αυτά ορίζονται στο σχετικό θεσμικό πλαίσιο
- επίτευξη ποιοτικών και ποσοτικών αποτελεσμάτων που έχουν τεθεί στα πλαίσια των εγκεκριμένων προϋπολογισμών και χρονοδιαγραμμάτων.
- Διασφάλιση της διαδρομής ελέγχου από τις αρμόδιες Αρχές και διασφάλιση της ορθότητας, πληρότητας και αποτελεσματικότητας του κυρίως Έργου των διανομών τροφίμων και ειδών ΒΥΣ.

2.3 Κρίσιμοι παράγοντες επιτυχίας

Υποστήριξη στην τήρηση των προβλεπόμενων στο Σύστημα Διαχείρισης και Ελέγχου του ΤΕΒΑ και υποστήριξη σχεδιασμού, οργάνωσης, παρακολούθησης και ελέγχου διανομών τροφίμων και ειδών ΒΥΣ.

2.4 Συμβατικές Υπηρεσίες

Το παρόν Έργο οργανώνεται σε «Συμβατικές Υπηρεσίες» μέσω των οποίων εξασφαλίζεται η υλοποίηση του έργου. Ειδικότερα προβλέπονται οι παρακάτω υπηρεσίες:

Πίνακας 1: Συμβατικές Υπηρεσίες

Σ.Υ.	Συμβατική Υπηρεσία
Σ.Υ.1	Διαχειριστική υποστήριξη κατά την ωρίμανση και ενεργοποίηση/έναρξη του συνόλου των Υποέργων της Πράξης (Προδημοπρασιακοί και προσυμβατικοί έλεγχοι, επικαιροποιήσεις Τεχνικού Δελτίου, σύνταξη τεχνικών δελτίων υποέργων, κλπ.)

Σ.Υ.	Συμβατική Υπηρεσία
Σ.Υ.2	Παρακολούθηση πορείας έργου και Αποτύπωση Φυσικού και Οικονομικού Αντικειμένου σε φυσική, διοικητική (φάκελος έργου) και ηλεκτρονική μορφή.
Σ.Υ.3	Παρακολούθηση της τήρησης -κατά τη διαδικασία εκτέλεσης των Υποέργων - των δεσμεύσεων που αναφέρονται στο εγκεκριμένο Τεχνικό Δελτίο Έργου (έλεγχος χρονοδιαγραμμάτων, τήρηση στόχων, κλπ).
Σ.Υ.4	Εκπόνηση/ επικαιροποίηση Τεχνικού Δελτίου Πράξης και Υποέργων καθώς και στην τροποποίηση αυτών όποτε προκύψει τέτοια ανάγκη
Σ.Υ.5	Υποστήριξη κατά την ανάληψη των νομικών δεσμεύσεων υποέργων, που ανατίθενται σε εξωτερικό ανάδοχο
Σ.Υ.6	Υποστήριξη στην εκπόνηση παρακολούθηση και επικαιροποίηση των χρονοδιαγραμμάτων
Σ.Υ.7	Υποστήριξη συγκέντρωση και επεξεργασία των στοιχείων προόδου των έργων καθώς και των δεικτών επίτευξης των στόχων
Σ.Υ.8	Υποστήριξη στην προετοιμασία, σύνταξη και τεκμηρίωση των Αιτημάτων Καταβολής Ενδιάμεσων Δόσεων και του Αιτήματος Αποπληρωμής (Πίνακας Διοικητικής Επαλήθευσης Φυσικού Αντικειμένου Πίνακας Προμηθειών (Τροφίμων και ΒΥΣ) Τιμολόγια/Δελτία Αποστολής που αφορούν στην παραλαβή τροφίμων και ΒΥΣ, Πρακτικά Παραλαβής τροφίμων, κλπ.)
Σ.Υ.9	Υποστήριξη στην οργάνωση των διανομών των τροφίμων και βασικών ειδών υλικής συνδρομής,
Σ.Υ.10	Υποστήριξη για τη λειτουργία της πλατφόρμας παρακολούθησης Αποθεμάτων Αποθήκης ΕΠ ΒΥΣ του ΤΕΒΑ (κατάρτιση «συνταγών», οργάνωση διανομών ανά εταιρό, υποστήριξη διανομών, ενημέρωση αποθήκης μέσω του ειδικού λογισμικού και του εξοπλισμού που διατέθηκε στους εταιρούς της Σύμπραξης από το ΕΠ ΒΥΣ ΤΕΒΑ
Σ.Υ.11	Υποστήριξη κατά τους ελέγχους που διενεργούνται από τα αρμόδια εθνικά και κοινοτικά όργανα καθώς και στη συμμόρφωση στα αποτελέσματα των ελέγχων αυτών
Σ.Υ.12	Υποστήριξη της δημιουργίας και τήρησης Φακέλου Έργου/Υποέργων
Σ.Υ.13	Καταχώρηση στοιχείων προόδου Πράξης καθ' όλη τη διάρκεια υλοποίησής της, η οποία αποτυπώνεται στο ΟΠΣ
Σ.Υ.14	Συμπλήρωση του φακέλου έργου κατά τα προβλεπόμενα στο σύστημα διαχείρισης και ελέγχου.
Σ.Υ.15	Διοικητική Επαλήθευση Δαπανών.
Σ.Υ.16	Συμπλήρωση και καταχώρηση των Δελτίων Δήλωσης Δαπανών που υποβάλει ο Δικαιούχος στο ΟΠΣ μέσω του τυποποιημένου εντύπου Ε.ΙΙ.5_1 «Δελτίο Δήλωσης Δαπανών» (ΔΔΔ) και των συνοδευτικών αποδεικτικών εγγράφων ως προς την κανονικότητα και επιλεξιμότητά τους
Σ.Υ.17	Συμπλήρωση και καταχώρηση των Δελτίων Δήλωσης Επίτευξης Δεικτών Πράξης που υποβάλει ο Δικαιούχος στο ΟΠΣ, μέσω του τυποποιημένου εντύπου Ε.ΙΙ.5_4 «Δελτίο Δήλωσης Επίτευξης Δεικτών Πράξης».
Σ.Υ.18	Συλλογή στοιχείων που αφορούν την προς επαλήθευση πράξη και στα υποέργα αυτής, μέσω του ΟΠΣ και του φυσικού φακέλου της Πράξης
Σ.Υ.19	Διασφάλιση της συμμόρφωσης για τη διαχείριση των προσωπικών δεδομένων των ωφελουμένων.
Σ.Υ.20	Τοποθέτηση Web-Banners σε ιστοσελίδες (συμπεριλαμβανομένων υπηρεσιών S.E.M.)
Σ.Υ.21	Καταχωρήσεις - Ανακοινώσεις στον τύπο
Σ.Υ.22	Υποστήριξη στη δημιουργία σύνταξη και αποστολή μηνιαίων newsletter σχετικά με τις δράσεις την εξέλιξη του προγράμματος
Σ.Υ.23	Υποστήριξη στην ενημέρωση του δικτυακού τόπου του Συντονιστή Εταίρου και των Εταίρων της ΚΣ (ανάπτυξη ψηφιακού υλικού κειμένων, κλπ.)



Σ.Υ.

Συμβατική Υπηρεσία

Σ.Υ.24 Ειδική υποστήριξη στην ενημέρωση των δυνητικών δικαιούχων για τις Διανομές και τις Συνοδευτικές Δράσεις και Υπηρεσίες της Κ.Σ. Δυτικής Αθήνας

Σ.Υ.25 Αφίσες, φυλλάδια και ενημερωτική Έκθεση των δράσεων και των αποτελεσμάτων της Πράξης.

Σ.Υ.26 Ειδική πληροφόρηση Ωφελουμένων αναφορικά με υπηρεσίες και χρονοδιάγραμμα επικείμενων διανομών ειδών και αγαθών και της υλοποίησης συνοδευτικών Δράσεων

Η Αναθέτουσα Αρχή, λόγω των συνθηκών του covid-19, μπορεί να υποκαθιστά το φυσικό αντικείμενο του μίγματος των δράσεων δημοσιότητας με άλλες, που προβλέπονται στην παρούσα, λαμβάνοντας υπόψη των συμβατικό μοναδιαίο κόστος αυτών. Εάν υφίσταται ανάγκη πρόσθεσης άλλης δράσης που είχε προβλεφθεί αρχικά, γίνεται σχετική έρευνα αγοράς.



3. Οργανωτικό Σχήμα - Υπεύθυνος Έργου – Ομάδα Έργου

Ο υποψήφιος Ανάδοχος υποχρεούται να υποβάλλει στην Προσφορά του ολοκληρωμένη πρόταση για το σχήμα διοίκησης του Έργου, το γνωστικό αντικείμενο που θα καλύψει το κάθε στέλεχος της Ομάδας Έργου καθώς και το χρόνο απασχόλησης ανά Πακέτο Εργασίας και Συμβατική Υπηρεσία του προσωπικού (Υπεύθυνος Έργου – Ομάδα Έργου) στο Έργο έτσι ώστε να διασφαλίζεται η αποτελεσματική, ποιοτική και έγκαιρη εκπόνηση του έργου.

Η Αναθέτουσα Αρχή θα έχει την κύρια ευθύνη επίβλεψης και ελέγχου της πορείας ανάπτυξης και υλοποίησης του Έργου, ενώ την κύρια ευθύνη υλοποίησης του Έργου θα την έχει ο Ανάδοχος.

Ο υποψήφιος Ανάδοχος θα πρέπει να περιγράψει τις βασικές γραμμές ενός ολοκληρωμένου συστήματος διοίκησης του έργου, καθορίζοντας τόσο την εσωτερική δομή, τους ρόλους, τα καθήκοντα και τις αρμοδιότητες και τις διαδικασίες επικοινωνίας της Ομάδας Έργου, όσο και τις εξωτερικές διεπαφές της και τον τρόπο συνεργασίας με τα στελέχη της Αναθέτουσας Αρχής.

Επικεφαλής της Ομάδας Έργου θα τεθεί ο Υπεύθυνος της Ομάδας Έργου (ΥΟΕ). Ο ΥΟΕ θα έχει την ευθύνη συνολικού συντονισμού της Ομάδας Έργου του Αναδόχου και της ομαλής διεξαγωγής του έργου σε καθημερινή βάση, θα εποπτεύει τις εργασίες όλων των επί μέρους υπο-ομάδων και θα είναι ο κύριος φορέας επικοινωνίας με την Αναθέτουσα Αρχή.

Πέραν του ΥΟΕ η Ομάδα Έργου θα πρέπει να περιλαμβάνει επιστημονικά και τεχνικά στελέχη πλήρους ή μερικής απασχόλησης που θα συμπληρώνουν την Ομάδα Έργου ικανά σε πλήθος και δεξιότητες ώστε να καλύπτονται όλα τα τμήματα του φυσικού αντικείμενου του έργου με επάρκεια και με πληρότητα. Ο υποψήφιος θα πρέπει να προτείνει Ομάδα Έργου που να περιλαμβάνει στελέχη που καλύπτουν τις ειδικότητες που απαιτούνται με βάση την πρόταση υλοποίησης του Έργου που θα υποβληθεί εκ μέρους του υποψηφίου.

Η Ομάδα Έργου αποτελείται από τουλάχιστον **9 Στελέχη** (συμπεριλαμβανομένου του Υπευθύνου Διευθυντή Έργου), ως εξής:

Πίνακας 2: Μέλη Ομάδας έργου (ελάχιστη στελέχωση) και ελάχιστα απαιτούμενα προσόντα

Υπεύθυνος Έργου: Επιστήμονας Π.Ε. Θετικών ή κοινωνικών επιστημών με μεταπτυχιακό δίπλωμα ειδίκευσης με εμπειρία άνω των πέντε (5) ετών στη διαχείριση συγχρηματοδοτούμενων έργων, σχεδιασμού μελετών προκηρύξεων κ.λπ. Απαραίτητη ειδική εμπειρία σε θέματα κοινωνικής πολιτικής και Δράσεις ΕΚΤ καθώς και σχεδιασμού - διαχείρισης έργων στο πλαίσιο του ΤΕΒΑ
Στέλεχος 1: Επιστήμονας (Α.Ε.Ι. ή Α.Τ.Ε.Ι.) Οικονομολόγος, με εμπειρία έως πέντε (5) έτη και ειδική εμπειρία στη διαχείριση συγχρηματοδοτούμενων Έργων. Απαραίτητη ειδική εμπειρία στη διαχείριση έργων στο πλαίσιο του ΤΕΒΑ
Στέλεχος 2: Επιστήμονας (Α.Ε.Ι. ή Α.Τ.Ε.Ι.), με εμπειρία έως πέντε (5) έτη και ειδική εμπειρία στη διαχείριση συγχρηματοδοτούμενων Έργων. Απαραίτητη ειδική εμπειρία στη διαχείριση έργων στο πλαίσιο του ΤΕΒΑ
Στέλεχος 3: Επιστήμονας (Α.Ε.Ι. ή Α.Τ.Ε.Ι.), με εμπειρία έως πέντε (5) έτη και ειδική εμπειρία στη διαχείριση συγχρηματοδοτούμενων Έργων. Απαραίτητη ειδική εμπειρία στη διαχείριση έργων στο πλαίσιο του ΤΕΒΑ
Στέλεχος 4: Επιστήμονας (Α.Ε.Ι. ή Α.Τ.Ε.Ι.), με εμπειρία έως πέντε (5) έτη και αποδεδειγμένη ειδική εμπειρία στη παροχή υπηρεσιών υποστήριξης των δράσεων αποθήκευσης και διανομής των αγαθών του ΤΕΒΑ & στην λειτουργία της πλατφόρμας παρακολούθησης Αποθεμάτων Αποθήκης ΕΠ ΒΥΣ του ΤΕΒΑ.

Στέλεχος 5: Διοικητική Υποστήριξη/ Στέλεχος με τουλάχιστον 3-ετή σχετική εμπειρία

Στέλεχος 6: Σύμβουλος με πτυχίο γραφιστικής και με εμπειρία σε σχεδιασμό και υλοποίηση δράσεων Δημοσιότητας. Επιθυμητή ειδική εμπειρία στην υλοποίηση δράσεων δημοσιότητας στο πλαίσιο του ΤΕΒΑ

Στέλεχος 7: Νομικός Σύμβουλος

Στέλεχος 8: Σύμβουλος με εμπειρία έως πέντε (5) έτη και ειδική εμπειρία στη διαχείριση συγχρηματοδοτούμενων Έργων. Απαραίτητη ειδική εμπειρία στη διαχείριση έργων στο πλαίσιο του ΤΕΒΑ

Πέραν των ανωτέρω στελεχών, ο Ανάδοχος θα πρέπει να προβλέψει τη διάθεση αυτοκινήτου με οδηγό για την υποστήριξη της μετακινήσεων των Στελεχών της αναθέτουσας αρχής στους Δήμους-Εταίρους της Κ.Σ. κατά τη διάρκεια των διανομών των τροφίμων και των ειδών ΒΥΣ της κυρίας σύμβασης.

4. Τόπος και Μέσα Παροχής Υπηρεσιών

Ο Ανάδοχος θα παράσχει τις υπηρεσίες του στην έδρα του αλλά και σε όποιον άλλο χώρο απαιτηθεί για τις ανάγκες του έργου

5. Παραδοτέα του Έργου

Προβλέπονται δύο ειδών παραδοτέα: Μία (1) έκθεση οργάνωσης και σχεδιασμού του έργου, που θα παραδοθεί ένα (1) μήνα από την υπογραφή της σύμβασης και τρεις (3) διμηνιαίες εκθέσεις εργασιών, αρχής γενομένης από την υπογραφή της σύμβασης.

Πίνακας 3: Χρονοπρογραμματισμός Παραδοτέων Έργου

α/α	Θέμα	Από Σύμβαση
Π.1	Έκθεση οργάνωσης και σχεδιασμού του έργου	1 ^{ος} μήνας
Π.2	1 ^η Διμηνιαία έκθεση εργασιών	2 ^{ος} μήνας
Π.3	2 ^η Διμηνιαία έκθεση εργασιών	4 ^{ος} μήνας
Π.4	3 ^η Διμηνιαία έκθεση εργασιών	6 ^{ος} μήνας

6. Κοστολόγηση – Χρονοδιάγραμμα

Στην παρούσα Ενότητα πραγματοποιείται η κοστολόγηση, το χρονοδιάγραμμα εκτέλεσης των εργασιών και ο τρόπος πληρωμής του έργου

6.1 Κοστολόγηση

Το έργο θα υλοποιηθεί από την προαναφερθείσα Ομάδα Έργου (των οποίες οι εργασίες κοστολογούνται και απολογιούνται σε ανθρωπομήνες), ενώ προβλέπονται και κατ' αποκοπή υπηρεσίες οι οποίες αφορούν σε δράσεις διάχυσης, δημοσιότητας και ενημέρωσης και ειδικότερα:

- Ηλεκτρονικές καταχωρήσεις Web-Banners σε Ιστοσελίδες. Περιλαμβάνονται υπηρεσίες S.E.M, καθώς και υπηρεσίες προετοιμασίας, εικαστικών προσεγγίσεων και διαχείριση του μοντέλου προβολής μέσω λύσεων τεχνολογίας (on line marketing).
- Καταχωρήσεις - Ανακοινώσεις στον τύπο.



- Αφίσες, φυλλάδια και ενημερωτική Έκθεση των δράσεων και των αποτελεσμάτων της Πράξης (δημιουργικό και εκτυπώσεις).
- Ειδική πληροφόρηση Ωφελουμένων αναφορικά με υπηρεσίες και χρονοδιάγραμμα επικείμενων διανομών ειδών και αγαθών και της υλοποίησης συνοδευτικών Δράσεων (πολλαπλά και επαναλαμβανόμενα ομαδικά SMS).

Η κοστολόγηση γίνεται ανά συμβατική Υπηρεσία, στον Πίνακα που ακολουθεί



Πίνακας 4: Εκτιμώμενο κόστος ανά συμβατική Υπηρεσία

Σ.Υ.	Συμβατική Υπηρεσία	Μονάδα Μέτρησης	Ποσότητα (μονάδας Μέτρησης)	Κόστος Σ.Υ.	ΦΠΑ	Συνολικό Κόστος Σ.Υ. (Συμπερ. ΦΠΑ)
Σ.Υ.1	Διαχειριστική υποστήριξη κατά την ωρίμανση και ενεργοποίηση/έναρξη του συνόλου των Υποέργων της Πράξης (Προδημοπρασιακοί και προσυμβατικοί έλεγχοι, επικαιροποιήσεις Τεχνικού Δελτίου, σύνταξη τεχνικών δελτίων υποέργων, κλπ.)	A/M	0,5	1.335,00 €	320,40 €	1.655,40 €
Σ.Υ.2	Παρακολούθηση πορείας έργου και Αποτύπωση Φυσικού και Οικονομικού Αντικειμένου σε φυσική, διοικητική (φάκελος έργου) και ηλεκτρονική μορφή.	A/M	2,5	7.325,00 €	1.758,00 €	9.083,00 €
Σ.Υ.3	Παρακολούθηση της τήρησης -κατά τη διαδικασία εκτέλεσης των Υποέργων - των δεσμεύσεων που αναφέρονται στο εγκεκριμένο Τεχνικό Δελτίο Έργου (έλεγχος χρονοδιαγραμμάτων, τήρηση στόχων, κλπ).	A/M	2,6	7.680,00 €	1.843,20 €	9.523,20 €
Σ.Υ.4	Εκπόνηση/ επικαιροποίηση Τεχνικού Δελτίου Πράξης και Υποέργων καθώς και στην τροποποίηση αυτών όποτε προκύψει τέτοια ανάγκη	A/M	0,5	1.275,00 €	306,00 €	1.581,00 €
Σ.Υ.5	Υποστήριξη κατά την ανάληψη των νομικών δεσμεύσεων υποέργων, που ανατίθενται σε εξωτερικό ανάδοχο	A/M	1,3	3.305,00 €	793,20 €	4.098,20 €
Σ.Υ.6	Υποστήριξη στην εκπόνηση παρακολούθηση και επικαιροποίηση των χρονοδιαγραμμάτων	A/M	1,8	5.350,00 €	1.284,00 €	6.634,00 €
Σ.Υ.7	Υποστήριξη συγκέντρωση και επεξεργασία των στοιχείων προόδου των έργων καθώς και των δεικτών επίτευξης των στόχων	A/M	1,0	2.550,00 €	612,00 €	3.162,00 €
Σ.Υ.8	Υποστήριξη στην προετοιμασία, σύνταξη και τεκμηρίωση των Αιτημάτων Καταβολής Ενδιάμεσων Δόσεων και του Αιτήματος Αποπληρωμής (Πίνακας Διοικητικής Επαλήθευσης Φυσικού Αντικειμένου Πίνακας Προμηθειών (Τροφίμων και ΒΥΣ) Τιμολόγια/Δελτία Αποστολής που αφορούν στην παραλαβή τροφίμων και ΒΥΣ, Πρακτικά Παραλαβής τροφίμων, κλπ.)	A/M	2,4	6.570,00 €	1.576,80 €	8.146,80 €
Σ.Υ.9	Υποστήριξη στην οργάνωση των διανομών των τροφίμων και βασικών ειδών υλικής συνδρομής,	A/M	6,3	17.340,00 €	4.161,60 €	21.501,60 €
Σ.Υ.10	Υποστήριξη για τη λειτουργία της πλατφόρμας παρακολούθησης Αποθεμάτων Αποθήκης ΕΠ ΒΥΣ του ΤΕΒΑ (κατάρτιση «συνταγών», οργάνωση διανομών ανά	A/M	4,5	12.750,00 €	3.060,00 €	15.810,00 €



Αναπτυξιακός Σύνδεσμος Δυτικής Αθήνας

Στον δρόμο της Αλληλεγγύης



ΚΟΙΝΩΝΙΚΗ ΣΥΜΠΡΑΞΗ ΔΥΤΙΚΟΥ ΤΟΜΕΑ

Σελίδα | 14

Σ.Υ.	Συμβατική Υπηρεσία	Μονάδα Μέτρησης	Ποσότητα (μονάδας Μέτρησης)	Κόστος Σ.Υ.	ΦΠΑ	Συνολικό Κόστος Σ.Υ. (Συμπερ. ΦΠΑ)
	εταίρο, υποστήριξη διανομών, ενημέρωση αποθήκης μέσω του ειδικού λογισμικού και του εξοπλισμού που διατέθηκε στους εταίρους της Σύμπραξης από το ΕΠ ΒΥΣ ΤΕΒΑ					
Σ.Υ.11	Υποστήριξη κατά τους ελέγχους που διενεργούνται από τα αρμόδια εθνικά και κοινοτικά όργανα καθώς και στη συμμόρφωση στα αποτελέσματα των ελέγχων αυτών	Α/Μ	1,1	3.095,00 €	742,80 €	3.837,80 €
Σ.Υ.12	Υποστήριξη της δημιουργίας και τήρησης Φακέλου Έργου/Υποέργων	Α/Μ	4,0	10.100,00 €	2.424,00 €	12.524,00 €
Σ.Υ.13	Καταχώρηση στοιχείων προόδου Πράξης καθ' όλη τη διάρκεια υλοποίησής της, η οποία αποτυπώνεται στο ΟΠΣ	Α/Μ	0,7	1.785,00 €	428,40 €	2.213,40 €
Σ.Υ.14	Συμπλήρωση του φάκελου έργου κατά τα προβλεπόμενα στο σύστημα διαχείρισης και ελέγχου.	Α/Μ	0,5	1.275,00 €	306,00 €	1.581,00 €
Σ.Υ.15	Διοικητική Επαλήθευση Δαπανών.	Α/Μ	2,5	6.375,00 €	1.530,00 €	7.905,00 €
Σ.Υ.16	Συμπλήρωση και καταχώρηση των Δελτίων Δήλωσης Δαπανών που υποβάλει ο Δικαιούχος στο ΟΠΣ μέσω του τυποποιημένου εντύπου Ε.Π.5_1 «Δελτίο Δήλωσης Δαπανών» (ΔΔΔ) και των συνοδευτικών αποδεικτικών εγγράφων ως προς την κανονικότητα και επιλεξιμότητά τους	Α/Μ	4,2	11.185,00 €	2.684,40 €	13.869,40 €
Σ.Υ.17	Συμπλήρωση και καταχώρηση των Δελτίων Δήλωσης Επίτευξης Δεικτών Πράξης που υποβάλει ο Δικαιούχος στο ΟΠΣ, μέσω του τυποποιημένου εντύπου Ε.Π.5_4 «Δελτίο Δήλωσης Επίτευξης Δεικτών Πράξης».	Α/Μ	3,1	7.905,00 €	1.897,20 €	9.802,20 €
Σ.Υ.18	Συλλογή στοιχείων που αφορούν την προς επαλήθευση πράξη και στα υποέργα αυτής, μέσω του ΟΠΣ και του φυσικού φακέλου της Πράξης	Α/Μ	2,8	7.615,00 €	1.827,60 €	9.442,60 €
Σ.Υ.19	Διασφάλιση της συμμόρφωσης για τη διαχείριση των προσωπικών δεδομένων των ωφελουμένων.	Α/Μ	5,7	15.385,00 €	3.692,40 €	19.077,40 €
Σ.Υ.20	Τοποθέτηση Web-Banners σε Ιστοσελίδες (συμπεριλαμβανομένων υπηρεσιών S.E.M.). Περιλαμβάνονται επίσης υπηρεσίες προετοιμασίας, εικαστικών προσεγγίσεων και διαχείριση του μοντέλου προβολής	κατ' αποκοπή υπηρεσίες	30,0	18.000,00 €	4.320,00 €	22.320,00 €



ΕΛΛΗΝΙΚΗ ΔΗΜΟΚΡΑΤΙΑ
ΥΠΟΥΡΓΕΙΟ ΕΡΓΑΣΙΑΣ ΚΟΙΝΩΝΙΚΗΣ ΑΣΦΑΛΙΣΗΣ
ΚΑΙ ΚΟΙΝΩΝΙΚΗΣ ΑΛΛΗΛΕΓΓΥΗΣ
ΓΕΝΙΚΗ ΓΡΑΜΜΑΤΕΙΑ ΠΡΟΝΟΙΑΣ



ΕΘΝΙΚΟ ΙΝΣΤΙΤΟΥΤΟ ΕΡΓΑΣΙΑΣ ΚΑΙ ΑΝΟΡΘΟΠΙΟΥ
ΔΥΝΑΜΙΚΟΥ ΔΙΑΧΕΙΡΙΣΤΙΚΗ ΑΡΧΗ ΤΟΥ Ε.Π. ΕΒΥΣ
ΤΟΥ ΤΕΒΑ

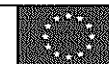

ΤΕΒΑ / FEAD
ΕΥΡΩΠΑΪΚΗ ΕΠΙΤΡΟΠΗ
Ταμείο Ευρωπαϊκής Βο
προς τους Απόρους



Αναπτυξιακός Σύνδεσμος Δυτικής Αθήνας

Εταιρικό δρόμο της Αλληλεγγύης



ΚΟΙΝΩΝΙΚΗ ΣΥΜΠΡΑΞΗ ΔΥΤΙΚΟΥ ΤΟΜΕΑ

Σελίδα | 15

Σ.Υ.	Συμβατική Υπηρεσία	Μονάδα Μέτρησης	Ποσότητα (μονάδας Μέτρησης)	Κόστος Σ.Υ.	ΦΠΑ	Συνολικό Κόστος Σ.Υ. (Συμπερ. ΦΠΑ)
Σ.Υ.21	Καταχωρήσεις - Ανακοινώσεις στον τύπο	κατ' αποκοπή υπηρεσίες	7,0	4.900,00 €	1.176,00 €	6.076,00 €
Σ.Υ.22	Υποστήριξη στη δημιουργία σύνταξη και αποστολή μηνιαίων newsletter σχετικά με τις δράσεις την εξέλιξη του προγράμματος	Α/Μ	3,0	8.250,00 €	1.980,00 €	10.230,00 €
Σ.Υ.23	Υποστήριξη στην ενημέρωση του δικτυακού τόπου του Συντονιστή Εταίρου και των Εταίρων της ΚΣ (ανάπτυξη ψηφιακού υλικού κειμένων, κλπ.)	Α/Μ	2,0	5.500,00 €	1.320,00 €	6.820,00 €
Σ.Υ.24	Ειδική υποστήριξη στην ενημέρωση των δυνητικών δικαιούχων για τις Διανομές και τις Συνοδευτικές Δράσεις και Υπηρεσίες της Κ.Σ. Δυτικής Αθήνας	Α/Μ	1,0	2.750,00 €	660,00 €	3.410,00 €
Σ.Υ.25	Αφίσες, φυλλάδια και ενημερωτική Έκθεση των δράσεων δημοσιότητας και των αποτελεσμάτων της Πράξης.	κατ' αποκοπή υπηρεσίες	1,0	19.500,00 €	4.680,00 €	24.180,00 €
Σ.Υ.26	Ειδική πληροφόρηση Ωφελουμένων αναφορικά με υπηρεσίες και χρονοδιάγραμμα επικείμενων διανομών ειδών και αγαθών και της υλοποίησης συνοδευτικών Δράσεων	κατ' αποκοπή υπηρεσίες	1,0	12.000,00 €	2.880,00 €	14.880,00 €
Γενικό Σύνολο				201.100,00 €	48.264,00 €	249.364,00 €



ΕΛΛΗΝΙΚΗ ΔΗΜΟΚΡΑΤΙΑ
ΥΠΟΥΡΓΕΙΟ ΕΡΓΑΣΙΑΣ ΚΟΙΝΩΝΙΚΗΣ ΑΣΦΑΛΙΣΗΣ
ΚΑΙ ΚΟΙΝΩΝΙΚΗΣ ΑΛΛΗΛΕΓΓΥΗΣ
ΓΕΝΙΚΗ ΓΡΑΜΜΑΤΕΙΑ ΠΡΟΝΟΙΑΣ



ΕΘΝΙΚΟ ΙΝΣΤΙΤΟΥΤΟ ΕΡΓΑΣΙΑΣ ΚΑΙ ΑΝΘΡΩΠΙΝΟΥ
ΔΥΝΑΜΙΚΟΥ ΔΙΑΧΕΙΡΙΣΤΙΚΗ ΑΡΧΗ ΤΟΥ Ε.Π. ΕΒΥΣ
του ΤΕΒΑ

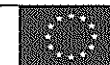

ΤΕΒΑ / FEAD
ΕΥΡΩΠΑΪΚΗ ΕΠΙΤΡΟΠΗ
Ταμείο Ευρωπαϊκής Βο
προς τους Απόρους

Στο πλαίσιο της Σ.Υ.20 προβλέπεται η τοποθέτηση 30 Web-Banners σε ιστοσελίδες της περιοχής Παρέμβασης, συμπεριλαμβανομένων των υπηρεσιών που αναλύθηκαν παραπάνω.

Στο πλαίσιο της Σ.Υ.21 προβλέπεται η επί πληρωμή καταχώρηση (7 καταχωρήσεις) στον τοπικό τύπο (περιοχή παρέμβασης).

Στο πλαίσιο της Σ.Υ.25 προβλέπεται το δημιουργικό και η εκτύπωση Αφισών (τουλάχιστον 10 αφίσες, και εκτυπώσεις 100 τεμαχίων έκαστη) και φυλλαδίων (2 φυλλάδια επί 5.000 εκτυπώσεις το καθένα για ενημέρωση των οικογενειών των ωφελούμενων) και σύνταξη μίας ενημερωτικής έκθεσης των δράσεων και των αποτελεσμάτων δημοσιότητας της Πράξης (δημιουργικό και εκτύπωση 20 τεμαχίων)

Στο πλαίσιο της Σ.Υ.26 προβλέπεται η ειδική πληροφόρηση Ωφελουμένων αναφορικά με υπηρεσίες και το χρονοδιάγραμμα επικείμενων διανομών ειδών και αγαθών και της υλοποίησης συνοδευτικών Δράσεων (ενδεικτικά με sms, mail, τηλέφωνα, κλπ.).

Η συνολική εκτιμώμενη απασχόληση (αναλυτική και συνολική) ανά μέλος Ομάδας Έργου και το κόστος (μοναδιαίο κόστος ανθρωπομήνα και συνολικό ανά Στέλεχος) παρουσιάζονται στους 2 επόμενους πίνακες:

Πίνακας 5: Κόστος ανθρωπομήνα ανά Στέλεχος Ομάδας Έργου

Στέλεχος	Μοναδιαίο Κόστος (χωρίς φπα)
Υπεύθυνος Έργου: Επιστήμονας Π.Ε. Θετικών ή κοινωνικών επιστημών με μεταπτυχιακό δίπλωμα ειδίκευσης με εμπειρία άνω των πέντε (5) ετών στη διαχείριση συγχρηματοδοτούμενων έργων, σχεδιασμού μελετών προκηρύξεων κ.λπ. Απαραίτητη ειδική εμπειρία σε θέματα κοινωνικής πολιτικής και Δράσεις ΕΚΤ καθώς και σχεδιασμού - διαχείρισης έργων στο πλαίσιο του ΤΕΒΑ	3.500€
Στέλεχος 1: Επιστήμονας (Α.Ε.Ι. ή Α.Τ.Ε.Ι.) Οικονομολόγος, με εμπειρία έως πέντε (5) έτη και ειδική εμπειρία στη διαχείριση συγχρηματοδοτούμενων Έργων. Απαραίτητη ειδική εμπειρία στη διαχείριση έργων στο πλαίσιο του ΤΕΒΑ	2.550€
Στέλεχος 2: Επιστήμονας (Α.Ε.Ι. ή Α.Τ.Ε.Ι.), με εμπειρία έως πέντε (5) έτη και ειδική εμπειρία στη διαχείριση συγχρηματοδοτούμενων Έργων. Απαραίτητη ειδική εμπειρία στη διαχείριση έργων στο πλαίσιο του ΤΕΒΑ	2.550€
Στέλεχος 3: Επιστήμονας (Α.Ε.Ι. ή Α.Τ.Ε.Ι.), με εμπειρία έως πέντε (5) έτη και ειδική εμπειρία στη διαχείριση συγχρηματοδοτούμενων Έργων. Απαραίτητη ειδική εμπειρία στη διαχείριση έργων στο πλαίσιο του ΤΕΒΑ	2.550€
Στέλεχος 4: Επιστήμονας (Α.Ε.Ι. ή Α.Τ.Ε.Ι.), με εμπειρία έως πέντε (5) έτη και αποδεδειγμένη ειδική εμπειρία στη παροχή υπηρεσιών υποστήριξης των δράσεων αποθήκευσης και διανομής των αγαθών του ΤΕΒΑ & στην λειτουργία της πλατφόρμας παρακολούθησης Αποθεμάτων Αποθήκης ΕΠ ΒΥΣ του ΤΕΒΑ.	2.750€
Στέλεχος 5: Διοικητική Υποστήριξη/ Στέλεχος με τουλάχιστον 3-ετή σχετική εμπειρία	2.500€
Στέλεχος 6: Σύμβουλος με πτυχίο γραφιστικής και με εμπειρία σε σχεδιασμό και υλοποίηση δράσεων Δημοσιότητας. Επιθυμητή ειδική εμπειρία στην υλοποίηση δράσεων δημοσιότητας στο πλαίσιο του ΤΕΒΑ	2.750€
Στέλεχος 7: Νομικός Σύμβουλος	2.750€
Στέλεχος 8: Σύμβουλος με εμπειρία έως πέντε (5) έτη και ειδική εμπειρία στη διαχείριση συγχρηματοδοτούμενων Έργων. Απαραίτητη ειδική εμπειρία στη διαχείριση έργων στο πλαίσιο του ΤΕΒΑ	2.550€

Πίνακας 6 Συνολική εκτιμώμενη απασχόληση (αναλυτική και συνολική) ανά μέλος Ομάδας Έργου Πακέτο Εργασίας και Συμβατική Υπηρεσία

Σ.Υ.	Συμβατική Υπηρεσία	Στέλεχος	Μονάδα Μέτρησης	Ποσότητα (μονάδας Μέτρησης)	Μοναδιαίο Κόστος (χωρίς φπα)	Κόστος Σ.Υ.	ΦΠΑ	Συνολικό Κόστος Σ.Υ. (Συμπερ. ΦΠΑ)
Σ.Υ.1	Διαχειριστική υποστήριξη κατά την ωρίμανση και ενεργοποίηση/έναρξη του συνόλου των Υποέργων της Πράξης (Προδημοπρασιακοί και προσυμβατικοί έλεγχοι, επικαιροποιήσεις Τεχνικού Δελτίου, σύνταξη τεχνικών δελτίων υποέργων, κλπ.)	Στέλεχος 1	A/M	0,2	2.550,00 €	510,00 €	122,40 €	632,40 €
		Στέλεχος 7	A/M	0,3	2.750,00 €	825,00 €	198,00 €	1.023,00 €
Σ.Υ.2	Παρακολούθηση πορείας έργου και Αποτύπωση Φυσικού και Οικονομικού Αντικειμένου σε φυσική, διοικητική (φάκελος έργου) και ηλεκτρονική μορφή.	Υπεύθυνος Έργου	A/M	1	3.500,00 €	3.500,00 €	840,00 €	4.340,00 €
		Στέλεχος 1	A/M	0,5	2.550,00 €	1.275,00 €	306,00 €	1.581,00 €
		Στέλεχος 2	A/M	0,5	2.550,00 €	1.275,00 €	306,00 €	1.581,00 €
		Στέλεχος 8	A/M	0,5	2.550,00 €	1.275,00 €	306,00 €	1.581,00 €
Σ.Υ.3	Παρακολούθηση της τήρησης -κατά τη διαδικασία εκτέλεσης των Υποέργων - των δεσμεύσεων που αναφέρονται στο εγκεκριμένο Τεχνικό Δελτίο Έργου (έλεγχος χρονοδιαγραμμάτων, τήρηση στόχων, κλπ).	Υπεύθυνος Έργου	A/M	1	3.500,00 €	3.500,00 €	840,00 €	4.340,00 €
		Στέλεχος 1	A/M	0,1	2.550,00 €	255,00 €	61,20 €	316,20 €
		Στέλεχος 2	A/M	0,5	2.550,00 €	1.275,00 €	306,00 €	1.581,00 €
		Στέλεχος 7	A/M	0,5	2.750,00 €	1.375,00 €	330,00 €	1.705,00 €
		Στέλεχος 8	A/M	0,5	2.550,00 €	1.275,00 €	306,00 €	1.581,00 €
Σ.Υ.4	Εκπόνηση/ επικαιροποίηση Τεχνικού Δελτίου Πράξης και Υποέργων καθώς και στην τροποποίηση αυτών όποτε προκύψει τέτοια ανάγκη	Στέλεχος 1	A/M	0,5	2.550,00 €	1.275,00 €	306,00 €	1.581,00 €
Σ.Υ.5	Υποστήριξη κατά την ανάληψη των νομικών δεσμεύσεων υποέργων, που ανατίθενται σε εξωτερικό ανάδοχο	Στέλεχος 1	A/M	0,1	2.550,00 €	255,00 €	61,20 €	316,20 €
		Στέλεχος 7	A/M	0,2	2.750,00 €	550,00 €	132,00 €	682,00 €
		Στέλεχος 5	A/M	1	2.500,00 €	2.500,00 €	600,00 €	3.100,00 €



Σ.Υ.	Συμβατική Υπηρεσία	Στέλεχος	Μονάδα Μέτρησης	Ποσότητα (μονάδας Μέτρησης)	Μοναδιαίο Κόστος (χωρίς φπα)	Κόστος Σ.Υ.	ΦΠΑ	Συνολικό Κόστος Σ.Υ. (Συμπερ. ΦΠΑ)
Σ.Υ.6	Υποστήριξη στην εκπόνηση παρακολούθηση και επικαιροποίηση των χρονοδιαγραμμάτων	Υπεύθυνος Έργου	A/M	0,8	3.500,00 €	2.800,00 €	672,00 €	3.472,00 €
		Στέλεχος 2	A/M	0,5	2.550,00 €	1.275,00 €	306,00 €	1.581,00 €
		Στέλεχος 8	A/M	0,5	2.550,00 €	1.275,00 €	306,00 €	1.581,00 €
Σ.Υ.7	Υποστήριξη συγκέντρωση και επεξεργασία των στοιχείων προόδου των έργων καθώς και των δεικτών επίτευξης των στόχων	Στέλεχος 1	A/M	0,3	2.550,00 €	765,00 €	183,60 €	948,60 €
		Στέλεχος 3	A/M	0,7	2.550,00 €	1.785,00 €	428,40 €	2.213,40 €
Σ.Υ.8	Υποστήριξη στην προετοιμασία, σύνταξη και τεκμηρίωση των Αιτημάτων Καταβολής Ενδιάμεσων Δόσεων και του Αιτήματος Αποπληρωμής (Πίνακας Διοικητικής Επαλήθευσης Φυσικού Αντικειμένου Πίνακας Προμηθειών (Τροφίμων και ΒΥΣ) Τιμολόγια/Δελτία Αποστολής που αφορούν στην παραλαβή τροφίμων και ΒΥΣ, Πρακτικά Παραλαβής τροφίμων, κλπ.)	Υπεύθυνος Έργου	A/M	0,5	3.500,00 €	1.750,00 €	420,00 €	2.170,00 €
		Στέλεχος 1	A/M	0,4	2.550,00 €	1.020,00 €	244,80 €	1.264,80 €
		Στέλεχος 2	A/M	0,5	2.550,00 €	1.275,00 €	306,00 €	1.581,00 €
		Στέλεχος 5	A/M	0,5	2.500,00 €	1.250,00 €	300,00 €	1.550,00 €
		Στέλεχος 8	A/M	0,5	2.550,00 €	1.275,00 €	306,00 €	1.581,00 €
Σ.Υ.9	Υποστήριξη στην οργάνωση των διανομών των τροφίμων και βασικών ειδών υλικής συνδρομής,	Υπεύθυνος Έργου	A/M	1	3.500,00 €	3.500,00 €	840,00 €	4.340,00 €
		Στέλεχος 2	A/M	0,5	2.550,00 €	1.275,00 €	306,00 €	1.581,00 €
		Στέλεχος 3	A/M	0,8	2.550,00 €	2.040,00 €	489,60 €	2.529,60 €
		Στέλεχος 4	A/M	2	2.750,00 €	5.500,00 €	1.320,00 €	6.820,00 €
		Στέλεχος 5	A/M	1,5	2.500,00 €	3.750,00 €	900,00 €	4.650,00 €
		Στέλεχος 8	A/M	0,5	2.550,00 €	1.275,00 €	306,00 €	1.581,00 €
Σ.Υ.10	Υποστήριξη για τη λειτουργία της πλατφόρμας παρακολούθησης Αποθεμάτων Αποθήκης ΕΠ ΒΥΣ του ΤΕΒΑ (κατάρτιση «συνταγών», οργάνωση διανομών ανά εταιρο, υποστήριξη διανομών, ενημέρωση αποθήκης μέσω του	Υπεύθυνος Έργου	A/M	0,5	3.500,00 €	1.750,00 €	420,00 €	2.170,00 €
		Στέλεχος 4	A/M	4	2.750,00 €	11.000,00 €	2.640,00 €	13.640,00 €





Σ.Υ.	Συμβατική Υπηρεσία	Στέλεχος	Μονάδα Μέτρησης	Ποσότητα (μονάδας Μέτρησης)	Μοναδιαίο Κόστος (χωρίς φπα)	Κόστος Σ.Υ.	ΦΠΑ	Συνολικό Κόστος Σ.Υ. (Συμπερ. ΦΠΑ)
	ειδικού λογισμικού και του εξοπλισμού που διατέθηκε στους εταίρους της Σύμπραξης από το ΕΠ ΒΥΣ ΤΕΒΑ							
Σ.Υ.11	Υποστήριξη κατά τους ελέγχους που διενεργούνται από τα αρμόδια εθνικά και κοινοτικά όργανα καθώς και στη συμμόρφωση στα αποτελέσματα των ελέγχων αυτών	Υπεύθυνος Έργου	A/M	0,2	3.500,00 €	700,00 €	168,00 €	868,00 €
		Στέλεχος 1	A/M	0,2	2.550,00 €	510,00 €	122,40 €	632,40 €
		Στέλεχος 3	A/M	0,2	2.550,00 €	510,00 €	122,40 €	632,40 €
		Στέλεχος 7	A/M	0,5	2.750,00 €	1.375,00 €	330,00 €	1.705,00 €
Σ.Υ.12	Υποστήριξη της δημιουργίας και τήρησης Φακέλου Έργου/Υποέργων	Στέλεχος 1	A/M	0,5	2.550,00 €	1.275,00 €	306,00 €	1.581,00 €
		Στέλεχος 2	A/M	0,5	2.550,00 €	1.275,00 €	306,00 €	1.581,00 €
		Στέλεχος 3	A/M	0,5	2.550,00 €	1.275,00 €	306,00 €	1.581,00 €
		Στέλεχος 5	A/M	2	2.500,00 €	5.000,00 €	1.200,00 €	6.200,00 €
		Στέλεχος 8	A/M	0,5	2.550,00 €	1.275,00 €	306,00 €	1.581,00 €
Σ.Υ.13	Καταχώρηση στοιχείων προόδου Πράξης καθ' όλη τη διάρκεια υλοποίησής της, η οποία αποτυπώνεται στο ΟΠΣ	Στέλεχος 1	A/M	0,3	2.550,00 €	765,00 €	183,60 €	948,60 €
		Στέλεχος 3	A/M	0,4	2.550,00 €	1.020,00 €	244,80 €	1.264,80 €
Σ.Υ.14	Συμπλήρωση του φακέλου έργου κατά τα προβλεπόμενα στο σύστημα διαχείρισης και ελέγχου.	Στέλεχος 3	A/M	0,5	2.550,00 €	1.275,00 €	306,00 €	1.581,00 €
Σ.Υ.15	Διοικητική Επαλήθευση Δαπανών.	Στέλεχος 1	A/M	1	2.550,00 €	2.550,00 €	612,00 €	3.162,00 €
		Στέλεχος 2	A/M	0,5	2.550,00 €	1.275,00 €	306,00 €	1.581,00 €
		Στέλεχος 3	A/M	0,5	2.550,00 €	1.275,00 €	306,00 €	1.581,00 €
		Στέλεχος 8	A/M	0,5	2.550,00 €	1.275,00 €	306,00 €	1.581,00 €
Σ.Υ.16		Υπεύθυνος Έργου	A/M	0,5	3.500,00 €	1.750,00 €	420,00 €	2.170,00 €

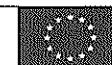



Σ.Υ.	Συμβατική Υπηρεσία	Στέλεχος	Μονάδα Μέτρησης	Ποσότητα (μονάδας Μέτρησης)	Μοναδιαίο Κόστος (χωρίς φπα)	Κόστος Σ.Υ.	ΦΠΑ	Συνολικό Κόστος Σ.Υ. (Συμπερ. ΦΠΑ)
	Συμπλήρωση και καταχώρηση των Δελτίων Δήλωσης Δαπανών που υποβάλει ο Δικαιούχος στο ΟΠΣ μέσω του τυποποιημένου εντύπου Ε.Π.5_1 «Δελτίο Δήλωσης Δαπανών» (ΔΔΔ) και των συνοδευτικών αποδεικτικών εγγράφων ως προς την κανονικότητα και επιλεξιμότητά τους	Στέλεχος 1	Α/Μ	1	2.550,00 €	2.550,00 €	612,00 €	3.162,00 €
		Στέλεχος 2	Α/Μ	1	2.550,00 €	2.550,00 €	612,00 €	3.162,00 €
		Στέλεχος 3	Α/Μ	0,7	2.550,00 €	1.785,00 €	428,40 €	2.213,40 €
		Στέλεχος 8	Α/Μ	1	2.550,00 €	2.550,00 €	612,00 €	3.162,00 €
Σ.Υ.17	Συμπλήρωση και καταχώρηση των Δελτίων Δήλωσης Επίτευξης Δεικτών Πράξης που υποβάλει ο Δικαιούχος στο ΟΠΣ, μέσω του τυποποιημένου εντύπου Ε.Π.5_4 «Δελτίο Δήλωσης Επίτευξης Δεικτών Πράξης».	Στέλεχος 1	Α/Μ	0,2	2.550,00 €	510,00 €	122,40 €	632,40 €
		Στέλεχος 2	Α/Μ	1	2.550,00 €	2.550,00 €	612,00 €	3.162,00 €
		Στέλεχος 3	Α/Μ	0,9	2.550,00 €	2.295,00 €	550,80 €	2.845,80 €
		Στέλεχος 8	Α/Μ	1	2.550,00 €	2.550,00 €	612,00 €	3.162,00 €
Σ.Υ.18	Συλλογή στοιχείων που αφορούν την προς επαλήθευση πράξη και στα υποέργα αυτής, μέσω του ΟΠΣ και του φυσικού φακέλου της Πράξης	Υπεύθυνος Έργου	Α/Μ	0,5	3.500,00 €	1.750,00 €	420,00 €	2.170,00 €
		Στέλεχος 1	Α/Μ	0,5	2.550,00 €	1.275,00 €	306,00 €	1.581,00 €
		Στέλεχος 2	Α/Μ	0,5	2.550,00 €	1.275,00 €	306,00 €	1.581,00 €
		Στέλεχος 3	Α/Μ	0,8	2.550,00 €	2.040,00 €	489,60 €	2.529,60 €
		Στέλεχος 8	Α/Μ	0,5	2.550,00 €	1.275,00 €	306,00 €	1.581,00 €
Σ.Υ.19	Διασφάλιση της συμμόρφωσης για τη διαχείριση των προσωπικών δεδομένων των ωφελουμένων.	Στέλεχος 1	Α/Μ	0,2	2.550,00 €	510,00 €	122,40 €	632,40 €
		Στέλεχος 7	Α/Μ	4,5	2.750,00 €	12.375,00 €	2.970,00 €	15.345,00 €
		Στέλεχος 5	Α/Μ	1	2.500,00 €	2.500,00 €	600,00 €	3.100,00 €
Σ.Υ.20	Τοποθέτηση Web-Banners σε Ιστοσελίδες (συμπεριλαμβανομένων υπηρεσιών S.E.M.). Περιλαμβάνονται επίσης υπηρεσίες προετοιμασίας, εικαστικών προσεγγίσεων και διαχείριση του μοντέλου προβολής	N/A (κατ' αποκοπή υπηρεσίες)	κατ' αποκοπή υπηρεσίες	30	600,00 €	18.000,00 €	4.320,00 €	22.320,00 €





Αναπτυξιακός Σύνδεσμος Δυτικής Αθήνας

Εται δρόμο της Αλληλεγγύης



ΚΟΙΝΩΝΙΚΗ ΣΥΜΠΡΑΞΗ ΔΥΤΙΚΟΥ ΤΟΜΕΑ

Σελίδα | 21

Σ.Υ.	Συμβατική Υπηρεσία	Στέλεχος	Μονάδα Μέτρησης	Ποσότητα (μονάδας Μέτρησης)	Μοναδιαίο Κόστος (χωρίς φπα)	Κόστος Σ.Υ.	ΦΠΑ	Συνολικό Κόστος Σ.Υ. (Συμπερ. ΦΠΑ)
Σ.Υ.21	Καταχωρήσεις - Ανακοινώσεις στον τύπο	N/A (κατ' αποκοπή υπηρεσίες)	κατ' αποκοπή υπηρεσίες	7	700,00 €	4.900,00 €	1.176,00 €	6.076,00 €
Σ.Υ.22	Υποστήριξη στη δημιουργία σύνταξη και αποστολή μηνιαίων newsletter σχετικά με τις δράσεις την εξέλιξη του προγράμματος	Στέλεχος 6	A/M	3	2.750,00 €	8.250,00 €	1.980,00 €	10.230,00 €
Σ.Υ.23	Υποστήριξη στην ενημέρωση του δικτυακού τόπου του Συντονιστή Εταίρου και των Εταίρων της ΚΣ (ανάπτυξη ψηφιακού υλικού κειμένων, κλπ.)	Στέλεχος 6	A/M	2	2.750,00 €	5.500,00 €	1.320,00 €	6.820,00 €
Σ.Υ.24	Ειδική υποστήριξη στην ενημέρωση των δυνητικών δικαιούχων για τις Διανομές και τις Συνοδευτικές Δράσεις και Υπηρεσίες της Κ.Σ. Δυτικής Αθήνας	Στέλεχος 6	A/M	1	2.750,00 €	2.750,00 €	660,00 €	3.410,00 €
Σ.Υ.25	Αφίσες, φυλλάδια και ενημερωτική Έκθεση των δράσεων δημοσιότητας και των αποτελεσμάτων της Πράξης.	N/A (κατ' αποκοπή υπηρεσίες)	κατ' αποκοπή υπηρεσίες	1	19.500,00 €	19.500,00 €	4.680,00 €	24.180,00 €
Σ.Υ.26	Ειδική πληροφόρηση Ωφελουμένων αναφορικά με υπηρεσίες και χρονοδιάγραμμα επικείμενων διανομών ειδών και αγαθών και της υλοποίησης συνοδευτικών Δράσεων (SMS)	N/A (κατ' αποκοπή υπηρεσίες)	κατ' αποκοπή υπηρεσίες	1	12.000,00 €	12.000,00 €	2.880,00 €	14.880,00 €
Γενικό Σύνολο						201.100,00 €	48.264,00 €	249.364,00 €



ΕΛΛΗΝΙΚΗ ΔΗΜΟΚΡΑΤΙΑ
ΥΠΟΥΡΓΕΙΟ ΕΡΓΑΣΙΑΣ ΚΟΙΝΩΝΙΚΗΣ ΑΣΦΑΛΙΣΗΣ
ΚΑΙ ΚΟΙΝΩΝΙΚΗΣ ΑΛΛΗΛΕΓΓΥΗΣ
ΓΕΝΙΚΗ ΓΡΑΜΜΑΤΕΙΑ ΠΡΟΝΟΙΑΣ



ΕΘΝΙΚΟ ΙΝΣΤΙΤΟΥΤΟ ΕΡΓΑΣΙΑΣ ΚΑΙ ΑΝΘΡΩΠΙΝΟΥ
ΔΥΝΑΜΙΚΟΥ ΔΙΑΧΕΙΡΙΣΤΙΚΗ ΑΡΧΗ ΤΟΥ Ε.Π. ΕΒΥΣ
του ΤΕΒΑ

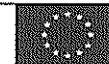

ΤΕΒΑ / FEAD
ΕΥΡΩΠΑΪΚΗ ΕΠΙΤΡΟΠΗ
Ταμείο Ευρωπαϊκής Βο
προς τους Απόρους

6.2 Χρονοδιάγραμμα

Το έργο έχει διάρκεια έξη μήνες από την υπογραφή της Σύμβασης και σε κάθε περίπτωση πρέπει να υλοποιηθεί έως 31/12/2022. Σε περίπτωση παράτασης και ανάλογα πότε θα συμβεί αυτό θα παραταθούν αναλογικά, με απόφαση του Εργοδότη και οι χρόνοι υποβολής των υπολειπομένων παραδοτέων.

6.3 Παραδοτέα και πληρωμές

Η καταβολή της αμοιβής θα γίνεται τμηματικά, σύμφωνα με την οικονομική του προσφορά του αναδόχου, με την προϋπόθεση της παράδοσης και παραλαβής των παραδοτέων που αντιστοιχούν σε κάθε περίοδο. Ενδεικτικά:

Πίνακας 7: Ενδεικτικά κατανομή κόστους ανά παραδοτέο Σ.Υ. και στέλεχος/κατ' αποκοπή υπηρεσία

Σ.Υ.	Στέλεχος	Μοναδιαίο Κόστος (χωρίς ΦΠΑ)	Μονάδα Μέτρησης	Ποσότητα	Κόστος Π.1	Κόστος Π.2	Κόστος Π.3	Κόστος Π.4	Συνολικό Κόστος Σ.Υ. (Συμπερ. ΦΠΑ)
Πακέτο Εργασίας 1: Διοικητική, Κανονιστική και Διαχειριστική Υποστήριξη					21.458,20 €	32.357,80 €	53.816,00 €	53.816,00 €	161.448,00 €
Σ.Υ.1	Στέλεχος 1	2.550,00 €	A/M	0,2	- €	316,20 €	316,20 €	- €	632,40 €
	Στέλεχος 7	2.750,00 €	A/M	0,3	- €	341,00 €	341,00 €	341,00 €	1.023,00 €
Σ.Υ.2	Στέλεχος 1	2.550,00 €	A/M	0,5	316,20 €	316,20 €	632,40 €	316,20 €	1.581,00 €
	Υπεύθυνος Έργου	3.500,00 €	A/M	1	434,00 €	868,00 €	1.302,00 €	1.736,00 €	4.340,00 €
	Στέλεχος 2	2.550,00 €	A/M	0,5	316,20 €	316,20 €	632,40 €	316,20 €	1.581,00 €
	Στέλεχος 8	2.550,00 €	A/M	0,5	316,20 €	316,20 €	632,40 €	316,20 €	1.581,00 €
Σ.Υ.3	Στέλεχος 1	2.550,00 €	A/M	0,1	- €	- €	- €	316,20 €	316,20 €
	Στέλεχος 7	2.750,00 €	A/M	0,5	341,00 €	341,00 €	682,00 €	341,00 €	1.705,00 €
	Υπεύθυνος Έργου	3.500,00 €	A/M	1	434,00 €	868,00 €	1.302,00 €	1.736,00 €	4.340,00 €
	Στέλεχος 2	2.550,00 €	A/M	0,5	316,20 €	316,20 €	632,40 €	316,20 €	1.581,00 €
	Στέλεχος 8	2.550,00 €	A/M	0,5	316,20 €	316,20 €	632,40 €	316,20 €	1.581,00 €





Αναπτυξιακός Σύνδεσμος Δυτικής Αθήνας

Εται δρόμο της Αλληλεγγύης



ΚΟΙΝΩΝΙΚΗ ΣΥΜΠΡΑΞΗ ΔΥΤΙΚΟΥ ΤΟΜΕΑ

Σ.Υ.	Στέλεχος	Μοναδιαίο Κόστος (χωρίς ΦΠΑ)	Μονάδα Μέτρησης	Ποσότητα	Κόστος Π.1	Κόστος Π.2	Κόστος Π.3	Κόστος Π.4	Συνολικό Κόστος Σ.Υ. (Συμπερ. ΦΠΑ)
Σ.Υ.4	Στέλεχος 1	2.550,00 €	A/M	0,5	316,20 €	316,20 €	632,40 €	316,20 €	1.581,00 €
Σ.Υ.5	Στέλεχος 5	2.500,00 €	A/M	1	310,00 €	930,00 €	1.240,00 €	620,00 €	3.100,00 €
	Στέλεχος 1	2.550,00 €	A/M	0,1	- €	- €	- €	316,20 €	316,20 €
	Στέλεχος 7	2.750,00 €	A/M	0,2	- €	341,00 €	341,00 €	- €	682,00 €
Σ.Υ.6	Υπεύθυνος Έργου	3.500,00 €	A/M	0,8	434,00 €	868,00 €	1.302,00 €	868,00 €	3.472,00 €
	Στέλεχος 2	2.550,00 €	A/M	0,5	316,20 €	316,20 €	632,40 €	316,20 €	1.581,00 €
	Στέλεχος 8	2.550,00 €	A/M	0,5	316,20 €	316,20 €	632,40 €	316,20 €	1.581,00 €
Σ.Υ.7	Στέλεχος 1	2.550,00 €	A/M	0,3	- €	316,20 €	316,20 €	316,20 €	948,60 €
	Στέλεχος 3	2.550,00 €	A/M	0,7	632,40 €	316,20 €	632,40 €	632,40 €	2.213,40 €
Σ.Υ.8	Στέλεχος 5	2.500,00 €	A/M	0,5	310,00 €	310,00 €	620,00 €	310,00 €	1.550,00 €
	Στέλεχος 1	2.550,00 €	A/M	0,4	- €	316,20 €	316,20 €	632,40 €	1.264,80 €
	Υπεύθυνος Έργου	3.500,00 €	A/M	0,5	434,00 €	434,00 €	868,00 €	434,00 €	2.170,00 €
	Στέλεχος 2	2.550,00 €	A/M	0,5	316,20 €	316,20 €	632,40 €	316,20 €	1.581,00 €
	Στέλεχος 8	2.550,00 €	A/M	0,5	316,20 €	316,20 €	632,40 €	316,20 €	1.581,00 €
Σ.Υ.9	Στέλεχος 5	2.500,00 €	A/M	1,5	620,00 €	930,00 €	1.550,00 €	1.550,00 €	4.650,00 €
	Υπεύθυνος Έργου	3.500,00 €	A/M	1	434,00 €	434,00 €	868,00 €	2.604,00 €	4.340,00 €





Αναπτυξιακός Σύνδεσμος Δυτικής Αθήνας

Σου δρόμο της Αλληλεγγύης



ΚΟΙΝΩΝΙΚΗ ΣΥΜΠΡΑΞΗ ΔΥΤΙΚΟΥ ΤΟΜΕΑ

Σ.Υ.	Στέλεχος	Μοναδιαίο Κόστος (χωρίς ΦΠΑ)	Μονάδα Μέτρησης	Ποσότητα	Κόστος Π.1	Κόστος Π.2	Κόστος Π.3	Κόστος Π.4	Συνολικό Κόστος Σ.Υ. (Συμπερ. ΦΠΑ)
	Στέλεχος 2	2.550,00 €	A/M	0,5	316,20 €	316,20 €	632,40 €	316,20 €	1.581,00 €
	Στέλεχος 3	2.550,00 €	A/M	0,8	632,40 €	316,20 €	948,60 €	632,40 €	2.529,60 €
	Στέλεχος 4	2.750,00 €	A/M	2	682,00 €	1.364,00 €	2.387,00 €	2.387,00 €	6.820,00 €
	Στέλεχος 8	2.550,00 €	A/M	0,5	316,20 €	316,20 €	632,40 €	316,20 €	1.581,00 €
Σ.Υ.10	Υπεύθυνος Έργου	3.500,00 €	A/M	0,5	434,00 €	434,00 €	868,00 €	434,00 €	2.170,00 €
	Στέλεχος 4	2.750,00 €	A/M	4	1.364,00 €	3.410,00 €	4.433,00 €	4.433,00 €	13.640,00 €
Σ.Υ.11	Στέλεχος 1	2.550,00 €	A/M	0,2	- €	316,20 €	316,20 €	- €	632,40 €
	Στέλεχος 7	2.750,00 €	A/M	0,5	341,00 €	341,00 €	682,00 €	341,00 €	1.705,00 €
	Υπεύθυνος Έργου	3.500,00 €	A/M	0,2	- €	434,00 €	434,00 €	- €	868,00 €
	Στέλεχος 3	2.550,00 €	A/M	0,2	- €	316,20 €	316,20 €	- €	632,40 €
Σ.Υ.12	Στέλεχος 5	2.500,00 €	A/M	2	620,00 €	930,00 €	1.550,00 €	3.100,00 €	6.200,00 €
	Στέλεχος 1	2.550,00 €	A/M	0,5	316,20 €	316,20 €	632,40 €	316,20 €	1.581,00 €
	Στέλεχος 2	2.550,00 €	A/M	0,5	316,20 €	316,20 €	632,40 €	316,20 €	1.581,00 €
	Στέλεχος 3	2.550,00 €	A/M	0,5	316,20 €	316,20 €	632,40 €	316,20 €	1.581,00 €
	Στέλεχος 8	2.550,00 €	A/M	0,5	316,20 €	316,20 €	632,40 €	316,20 €	1.581,00 €
Σ.Υ.13	Στέλεχος 1	2.550,00 €	A/M	0,3	- €	316,20 €	316,20 €	316,20 €	948,60 €
	Στέλεχος 3	2.550,00 €	A/M	0,4	- €	316,20 €	316,20 €	632,40 €	1.264,80 €



ΕΛΛΗΝΙΚΗ ΔΗΜΟΚΡΑΤΙΑ
ΥΠΟΥΡΓΕΙΟ ΕΡΓΑΣΙΑΣ ΚΟΙΝΩΝΙΚΗΣ ΑΣΦΑΛΙΣΗΣ
ΚΑΙ ΚΟΙΝΩΝΙΚΗΣ ΑΛΛΗΛΕΓΓΥΗΣ
ΓΕΝΙΚΗ ΓΡΑΜΜΑΤΕΙΑ ΠΡΟΝΟΙΑΣ



ΕΘΝΙΚΟ ΙΝΣΤΙΤΟΥΤΟ ΕΡΓΑΣΙΑΣ ΚΑΙ ΑΝΘΡΩΠΙΝΟΥ
ΔΥΝΑΜΙΚΟΥ ΔΙΑΧΕΙΡΙΣΤΙΚΗ ΑΡΧΗ ΤΟΥ Ε.Π. ΕΒΥΣ
του ΤΕΒΑ



ΤΕΒΑ / FEAD
ΕΥΡΩΠΑΪΚΗ ΕΠΙΤΡΟΠΗ
Ταμείο Ευρωπαϊκής Βο
προς τους Απόρους



Αναπτυξιακός Σύνδεσμος Δυτικής Αθήνας

Σεoul δρόμο της Αλληλεγγύης



Σελίδα | 25

Σ.Υ.	Στέλεχος	Μοναδιαίο Κόστος (χωρίς ΦΠΑ)	Μονάδα Μέτρησης	Ποσότητα	Κόστος Π.1	Κόστος Π.2	Κόστος Π.3	Κόστος Π.4	Συνολικό Κόστος Σ.Υ. (Συμπερ. ΦΠΑ)
Σ.Υ.14	Στέλεχος 3	2.550,00 €	A/M	0,5	316,20 €	316,20 €	632,40 €	316,20 €	1.581,00 €
Σ.Υ.15	Στέλεχος 1	2.550,00 €	A/M	1	316,20 €	632,40 €	632,40 €	1.581,00 €	3.162,00 €
	Στέλεχος 2	2.550,00 €	A/M	0,5	316,20 €	316,20 €	632,40 €	316,20 €	1.581,00 €
	Στέλεχος 3	2.550,00 €	A/M	0,5	316,20 €	316,20 €	632,40 €	316,20 €	1.581,00 €
	Στέλεχος 8	2.550,00 €	A/M	0,5	316,20 €	316,20 €	632,40 €	316,20 €	1.581,00 €
Σ.Υ.16	Στέλεχος 1	2.550,00 €	A/M	1	316,20 €	316,20 €	948,60 €	1.581,00 €	3.162,00 €
	Υπεύθυνος Έργου	3.500,00 €	A/M	0,5	434,00 €	434,00 €	868,00 €	434,00 €	2.170,00 €
	Στέλεχος 2	2.550,00 €	A/M	1	316,20 €	316,20 €	632,40 €	1.897,20 €	3.162,00 €
	Στέλεχος 3	2.550,00 €	A/M	0,7	316,20 €	316,20 €	632,40 €	948,60 €	2.213,40 €
Σ.Υ.17	Στέλεχος 8	2.550,00 €	A/M	1	316,20 €	316,20 €	632,40 €	1.897,20 €	3.162,00 €
	Στέλεχος 1	2.550,00 €	A/M	0,2	- €	316,20 €	316,20 €	- €	632,40 €
	Στέλεχος 2	2.550,00 €	A/M	1	316,20 €	316,20 €	632,40 €	1.897,20 €	3.162,00 €
	Στέλεχος 3	2.550,00 €	A/M	0,9	316,20 €	316,20 €	948,60 €	1.264,80 €	2.845,80 €
Σ.Υ.18	Στέλεχος 8	2.550,00 €	A/M	1	316,20 €	316,20 €	632,40 €	1.897,20 €	3.162,00 €
	Στέλεχος 1	2.550,00 €	A/M	0,5	316,20 €	316,20 €	632,40 €	316,20 €	1.581,00 €
	Υπεύθυνος Έργου	3.500,00 €	A/M	0,5	434,00 €	434,00 €	868,00 €	434,00 €	2.170,00 €
	Στέλεχος 2	2.550,00 €	A/M	0,5	316,20 €	316,20 €	632,40 €	316,20 €	1.581,00 €



ΕΛΛΗΝΙΚΗ ΔΗΜΟΚΡΑΤΙΑ
ΥΠΟΥΡΓΕΙΟ ΕΡΓΑΣΙΑΣ ΚΟΙΝΩΝΙΚΗΣ ΑΣΦΑΛΙΣΗΣ
ΚΑΙ ΚΟΙΝΩΝΙΚΗΣ ΑΛΛΗΛΕΓΓΥΗΣ
ΓΕΝΙΚΗ ΓΡΑΜΜΑΤΕΙΑ ΠΡΟΝΟΙΑΣ



ΕΘΝΙΚΟ ΙΝΣΤΙΤΟΥΤΟ ΕΡΓΑΣΙΑΣ ΚΑΙ ΑΝΘΡΩΠΙΝΟΥ
ΔΥΝΑΜΙΚΟΥ ΔΙΑΧΕΙΡΙΣΤΙΚΗ ΑΡΧΗ ΤΟΥ Ε.Π. ΕΒΥΣ
του ΤΕΒΑ



ΤΕΒΑ / FEAD
ΕΥΡΩΠΑΪΚΗ ΕΠΙΤΡΟΠΗ
Τομέας Ευρωπαϊκής Βοή
προς τους Απόρους



Σ.Υ.	Στέλεχος	Μοναδιαίο Κόστος (χωρίς ΦΠΑ)	Μονάδα Μέτρησης	Ποσότητα	Κόστος Π.1	Κόστος Π.2	Κόστος Π.3	Κόστος Π.4	Συνολικό Κόστος Σ.Υ. (Συμπερ. ΦΠΑ)
	Στέλεχος 3	2.550,00 €	Α/Μ	0,8	316,20 €	316,20 €	632,40 €	1.264,80 €	2.529,60 €
	Στέλεχος 8	2.550,00 €	Α/Μ	0,5	316,20 €	316,20 €	632,40 €	316,20 €	1.581,00 €
Σ.Υ.19	Στέλεχος 5	2.500,00 €	Α/Μ	1	310,00 €	930,00 €	1.240,00 €	620,00 €	3.100,00 €
	Στέλεχος 1	2.550,00 €	Α/Μ	0,2	- €	316,20 €	316,20 €	- €	632,40 €
	Στέλεχος 7	2.750,00 €	Α/Μ	4,5	1.705,00 €	3.069,00 €	4.774,00 €	5.797,00 €	15.345,00 €
Πακέτο Εργασίας 2: Σχεδιασμός Οργάνωση και υλοποίηση Δράσεων Δημοσιότητας					9.052,00 €	24.924,00 €	32.798,00 €	21.142,00 €	87.916,00 €
Σ.Υ.20	N/A (κατ' αποκοπή υπηρεσίες)	600,00 €	κατ' αποκοπή υπηρεσίες	30	- €	7.440,00 €	7.440,00 €	7.440,00 €	22.320,00 €
Σ.Υ.21	N/A (κατ' αποκοπή υπηρεσίες)	700,00 €	κατ' αποκοπή υπηρεσίες	7	868,00 €	1.736,00 €	1.736,00 €	1.736,00 €	6.076,00 €
Σ.Υ.22	Στέλεχος 6	2.750,00 €	Α/Μ	3	1.023,00 €	2.387,00 €	3.410,00 €	3.410,00 €	10.230,00 €
Σ.Υ.23	Στέλεχος 6	2.750,00 €	Α/Μ	2	682,00 €	1.364,00 €	2.046,00 €	2.728,00 €	6.820,00 €
Σ.Υ.24	Στέλεχος 6	2.750,00 €	Α/Μ	1	341,00 €	1.023,00 €	1.364,00 €	682,00 €	3.410,00 €
Σ.Υ.25	N/A (κατ' αποκοπή υπηρεσίες)	19.500,00 €	κατ' αποκοπή υπηρεσίες	1	2.418,00 €	7.254,00 €	9.672,00 €	4.836,00 €	24.180,00 €
Σ.Υ.26	N/A (κατ' αποκοπή υπηρεσίες)	12.000,00 €	κατ' αποκοπή υπηρεσίες	1	1.488,00 €	4.464,00 €	5.952,00 €	2.976,00 €	14.880,00 €





Αναπτυξιακός Σύνδεσμος Δυτικής Αθήνας

Εται δρόμο της Αλληλεγγύης



Σελίδα | 27

Σ.Υ.	Στέλεχος	Μοναδιαίο Κόστος (χωρίς ΦΠΑ)	Μονάδα Μέτρησης	Ποσότητα	Κόστος Π.1	Κόστος Π.2	Κόστος Π.3	Κόστος Π.4	Συνολικό Κόστος Σ.Υ. (Συμπερ. ΦΠΑ)
Γενικό Σύνολο					28.278,20 €	58.025,80 €	85.436,00 €	77.624,00 €	249.364,00 €

7. Πολιτική Προστασίας Προσωπικών Δεδομένων

Ο Ανάδοχος είναι υποχρεωμένος να μην δημοσιοποιεί, αναπαραγάγει διακινεί κλπ. προσωπικά δεδομένα που τυχόν έρθουν στην κατοχή του και να τα διαχειρίζεται σύμφωνα με τις οδηγίες που του δίνονται από την Αναθέτουσα Αρχή και σύμφωνα με τον Κανονισμό Ε/Ε 2016/679 (GDPR) για τα Προσωπικά Δεδομένα

Ο συντάξας

ΓΕΩΡΓΙΑ ΚΟΠΟΥΛΟΣ ΧΡΗΣΤΟΣ

Θεωρήθηκε

ΤΣΑΛΟΥΝΑ ΜΑΡΙΑ



ΕΛΛΗΝΙΚΗ ΔΗΜΟΚΡΑΤΙΑ
ΥΠΟΥΡΓΕΙΟ ΕΡΓΑΣΙΑΣ ΚΟΙΝΩΝΙΚΗΣ ΑΣΦΑΛΙΣΗΣ
ΚΑΙ ΚΟΙΝΩΝΙΚΗΣ ΑΛΛΗΛΕΓΓΥΗΣ
ΓΕΝΙΚΗ ΓΡΑΜΜΑΤΕΙΑ ΠΡΟΝΟΙΑΣ



ΕΘΝΙΚΟ ΙΝΣΤΙΤΟΥΤΟ ΕΡΓΑΣΙΑΣ ΚΑΙ ΑΝΘΡΩΠΙΝΟΥ
ΔΥΝΑΜΙΚΟΥ ΔΙΑΧΕΙΡΙΣΤΙΚΗ ΑΡΧΗ ΤΟΥ Ε.Π. ΕΒΥΣ
του ΤΕΒΑ



ΤΕΒΑ / FEAD
ΕΥΡΩΠΑΪΚΗ ΕΠΙΤΡΟΠΗ
Ταμείο Ευρωπαϊκής Βο
προς τους Απόρους



Υπόδειγμα Οικονομικής Προσφοράς

Σ.Υ.	Συμβατική Υπηρεσία	Στέλεχος	Μονάδα Μέτρησης	Ποσότητα (μονάδες Μέτρησης)	Μοναδιαίο Κόστος (χωρίς ΦΠΑ)	Κόστος Σ.Υ.	ΦΠΑ	Συνολικό Κόστος Σ.Υ. (Συμπερ. ΦΠΑ)
Σ.Υ.1	Διαχειριστική υποστήριξη κατά την ωρίμανση και ενεργοποίηση/έναρξη του συνόλου των Υποέργων της Πράξης (Προδημοπρασιακοί και προσυμβατικοί έλεγχοι, επικαιροποιήσεις Τεχνικού Δελτίου, σύνταξη τεχνικών δελτίων υποέργων, κλπ.)	Στέλεχος 1	A/M	0,2€€€€
		Στέλεχος 7	A/M	0,3€€€€
Σ.Υ.2	Παρακολούθηση πορείας έργου και Αποτύπωση Φυσικού και Οικονομικού Αντικειμένου σε φυσική, διοικητική (φάκελος έργου) και ηλεκτρονική μορφή.	Υπεύθυνος Έργου	A/M	1€€€€
		Στέλεχος 1	A/M	0,5€€€€
		Στέλεχος 2	A/M	0,5€€€€
		Στέλεχος 8	A/M	0,5€€€€
Σ.Υ.3	Παρακολούθηση της τήρησης -κατά τη διαδικασία εκτέλεσης των Υποέργων - των δεσμεύσεων που αναφέρονται στο εγκεκριμένο Τεχνικό Δελτίο Έργου (έλεγχος χρονοδιαγραμμάτων, τήρηση στόχων, κλπ).	Υπεύθυνος Έργου	A/M	1€€€€
		Στέλεχος 1	A/M	0,1€€€€
		Στέλεχος 2	A/M	0,5€€€€
		Στέλεχος 7	A/M	0,5€€€€
Σ.Υ.4	Εκπόνηση/ επικαιροποίηση Τεχνικού Δελτίου Πράξης και Υποέργων καθώς και στην τροποποίηση αυτών όποτε προκύψει τέτοια ανάγκη	Στέλεχος 1	A/M	0,5€€€€
		Στέλεχος 7	A/M	0,2€€€€
Σ.Υ.5	Υποστήριξη κατά την ανάληψη των νομικών δεσμεύσεων υποέργων, που ανατίθενται σε εξωτερικό ανάδοχο	Στέλεχος 5	A/M	1€€€€
		Υπεύθυνος Έργου	A/M	0,8€€€€
Σ.Υ.6	Υποστήριξη στην εκπόνηση παρακολούθηση και επικαιροποίηση των χρονοδιαγραμμάτων	Στέλεχος 2	A/M	0,5€€€€
		Στέλεχος 8	A/M	0,5€€€€
		Στέλεχος 1	A/M	0,3€€€€
Σ.Υ.7	Υποστήριξη συγκέντρωση και επεξεργασία των στοιχείων προόδου των έργων καθώς και των δεικτών επίτευξης των στόχων	Στέλεχος 3	A/M	0,7€€€€
		Υπεύθυνος Έργου	A/M	0,5€€€€
Σ.Υ.8				€€€€

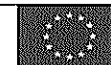



Αναπτυξιακός Σύνδεσμος Δυτικής Αθήνας

Σου δρόμο της Αλληλεγγύης



ΚΟΙΝΩΝΙΚΗ ΣΥΜΠΡΑΞΗ ΔΥΤΙΚΟΥ ΤΟΜΕΑ

Σ.Υ.	Συμβατική Υπηρεσία	Στέλεχος	Μονάδα Μέτρησης	Ποσότητα (μονάδας Μέτρησης)	Μοναδιαίο Κόστος (χωρίς ΦΠΑ)	Κόστος Σ.Υ.	ΦΠΑ	Συνολικό Κόστος Σ.Υ. (Συμπερ. ΦΠΑ)
	Υποστήριξη στην προετοιμασία, σύνταξη και τεκμηρίωση των Αιτημάτων Καταβολής Ενδιάμεσων Δόσεων και του Αιτήματος Αποπληρωμής (Πίνακας Διοικητικής Επαλήθευσης Φυσικού Αντικειμένου Πίνακας Προμηθειών (Τροφίμων και ΒΥΣ) Τιμολόγια/Δελτία Αποστολής που αφορούν στην παραλαβή τροφίμων και ΒΥΣ, Πρακτικά Παραλαβής τροφίμων, κλπ.)	Στέλεχος 1	Α/Μ	0,4€€€€
		Στέλεχος 2	Α/Μ	0,5€€€€
		Στέλεχος 5	Α/Μ	0,5€€€€
		Στέλεχος 8	Α/Μ	0,5€€€€
Σ.Υ.9	Υποστήριξη στην οργάνωση των διανομών των τροφίμων και βασικών ειδών υλικής συνδρομής,	Υπεύθυνος Έργου	Α/Μ	1€€€€
		Στέλεχος 2	Α/Μ	0,5€€€€
		Στέλεχος 3	Α/Μ	0,8€€€€
		Στέλεχος 4	Α/Μ	2€€€€
		Στέλεχος 5	Α/Μ	1,5€€€€
		Στέλεχος 8	Α/Μ	0,5€€€€
Σ.Υ.10	Υποστήριξη για τη λειτουργία της πλατφόρμας παρακολούθησης Αποθεμάτων Αποθήκης ΕΠ ΒΥΣ του ΤΕΒΑ (κατάρτιση «συνταγών», οργάνωση διανομών ανά εταιρο, υποστήριξη διανομών, ενημέρωση αποθήκης μέσω του ειδικού λογισμικού και του εξοπλισμού που διατέθηκε στους εταίρους της Σύμπραξης από το ΕΠ ΒΥΣ ΤΕΒΑ	Υπεύθυνος Έργου	Α/Μ	0,5€€€€
		Στέλεχος 4	Α/Μ	4€€€€
Σ.Υ.11	Υποστήριξη κατά τους ελέγχους που διενεργούνται από τα αρμόδια εθνικά και κοινοτικά όργανα καθώς και στη συμμόρφωση στα αποτελέσματα των ελέγχων αυτών	Υπεύθυνος Έργου	Α/Μ	0,2€€€€
		Στέλεχος 1	Α/Μ	0,2€€€€
		Στέλεχος 3	Α/Μ	0,2€€€€
		Στέλεχος 7	Α/Μ	0,5€€€€
Σ.Υ.12	Υποστήριξη της δημιουργίας και τήρησης Φακέλου Έργου/Υποέργων	Στέλεχος 1	Α/Μ	0,5€€€€
		Στέλεχος 2	Α/Μ	0,5€€€€
		Στέλεχος 3	Α/Μ	0,5€€€€
		Στέλεχος 5	Α/Μ	2€€€€
		Στέλεχος 8	Α/Μ	0,5€€€€
Σ.Υ.13	Καταχώρηση στοιχείων προόδου Πράξης καθ' όλη τη διάρκεια υλοποίησής της, η οποία αποτυπώνεται στο ΟΠΣ	Στέλεχος 1	Α/Μ	0,3€€€€
		Στέλεχος 3	Α/Μ	0,4€€€€
Σ.Υ.14	Συμπλήρωση του φακέλου έργου κατά τα προβλεπόμενα στο σύστημα διαχείρισης και ελέγχου.	Στέλεχος 3	Α/Μ	0,5€€€€



ΕΛΛΗΝΙΚΗ ΔΗΜΟΚΡΑΤΙΑ
ΥΠΟΥΡΓΕΙΟ ΕΡΓΑΣΙΑΣ ΚΟΙΝΩΝΙΚΗΣ ΑΣΦΑΛΙΣΗΣ
ΚΑΙ ΚΟΙΝΩΝΙΚΗΣ ΑΛΛΗΛΕΓΓΥΗΣ
ΓΕΝΙΚΗ ΓΡΑΜΜΑΤΕΙΑ ΠΡΟΝΟΙΑΣ



ΕΘΝΙΚΟ ΙΝΣΤΙΤΟΥΤΟ ΕΡΓΑΣΙΑΣ ΚΑΙ ΑΝΘΡΩΠΙΝΟΥ
ΔΥΝΑΜΙΚΟΥ ΔΙΑΧΕΙΡΙΣΤΙΚΗ ΑΡΧΗ ΤΟΥ Ε.Π. ΕΒΥΣ
του ΤΕΒΑ



ΤΕΒΑ / ΓΕΩΔ
ΕΥΡΩΠΑΪΚΗ ΕΠΙΤΡΟΠΗ
Τομέας Ευρωπαϊκής Βο
προς τους Απόρους



Σ.Υ.	Συμβατική Υπηρεσία	Στέλεχος	Μονάδα Μέτρησης	Ποσότητα (μονάδας Μέτρησης)	Μοναδιαίο Κόστος (χωρίς ΦΠΑ)	Κόστος Σ.Υ.	ΦΠΑ	Συνολικό Κόστος Σ.Υ. (Συμπερ. ΦΠΑ)
Σ.Υ.15	Διοικητική Επαλήθευση Δαπανών.	Στέλεχος 1	A/M	1€€€€
		Στέλεχος 2	A/M	0,5€€€€
		Στέλεχος 3	A/M	0,5€€€€
		Στέλεχος 8	A/M	0,5€€€€
Σ.Υ.16	Συμπλήρωση και καταχώρηση των Δελτίων Δήλωσης Δαπανών που υποβάλει ο Δικαιούχος στο ΟΠΣ μέσω του τυποποιημένου εντύπου Ε.ΙΙ.5_1 «Δελτίο Δήλωσης Δαπανών» (ΔΔΔ) και των συνοδευτικών αποδεικτικών εγγράφων ως προς την κανονικότητα και επιλεξιμότητά τους	Υπεύθυνος Έργου	A/M	0,5€€€€
		Στέλεχος 1	A/M	1€€€€
		Στέλεχος 2	A/M	1€€€€
		Στέλεχος 3	A/M	0,7€€€€
Σ.Υ.17	Συμπλήρωση και καταχώρηση των Δελτίων Δήλωσης Επίτευξης Δεικτών Πράξης που υποβάλει ο Δικαιούχος στο ΟΠΣ, μέσω του τυποποιημένου εντύπου Ε.ΙΙ.5_4 «Δελτίο Δήλωσης Επίτευξης Δεικτών Πράξης».	Στέλεχος 1	A/M	0,2€€€€
		Στέλεχος 2	A/M	1€€€€
		Στέλεχος 3	A/M	0,9€€€€
		Στέλεχος 8	A/M	1€€€€
Σ.Υ.18	Συλλογή στοιχείων που αφορούν την προς επαλήθευση πράξη και στα υποέργα αυτής, μέσω του ΟΠΣ και του φυσικού φακέλου της Πράξης	Υπεύθυνος Έργου	A/M	0,5€€€€
		Στέλεχος 1	A/M	0,5€€€€
		Στέλεχος 2	A/M	0,5€€€€
		Στέλεχος 3	A/M	0,8€€€€
		Στέλεχος 8	A/M	0,5€€€€
Σ.Υ.19	Διασφάλιση της συμμόρφωσης για τη διαχείριση των προσωπικών δεδομένων των ωφελουμένων.	Στέλεχος 1	A/M	0,2€€€€
		Στέλεχος 7	A/M	4,5€€€€
		Στέλεχος 5	A/M	1€€€€
Σ.Υ.20	Τοποθέτηση Web-Banners σε ιστοσελίδες	N/A (κατ' αποκοπή υπηρεσίες)	κατ' αποκοπή υπηρεσίες	30€€€€
Σ.Υ.21	Καταχωρήσεις - Ανακοινώσεις στον τύπο	N/A (κατ' αποκοπή υπηρεσίες)	κατ' αποκοπή υπηρεσίες	7€€€€
Σ.Υ.22	Υποστήριξη στη δημιουργία σύνταξη και αποστολή μηνιαίων newsletter σχετικά με τις δράσεις την εξέλιξη του προγράμματος	Στέλεχος 6	A/M	3€€€€
Σ.Υ.23	Υποστήριξη στην ενημέρωση του δικτυακού τόπου του Συντονιστή Εταίρου και των Εταίρων της ΚΣ (ανάπτυξη ψηφιακού υλικού κειμένων, κλπ.)	Στέλεχος 6	A/M	2€€€€





Αναπτυξιακός Σύνδεσμος Δυτικής Αθήνας

Στον δρόμο της Αλληλεγγύης



ΚΟΙΝΩΝΙΚΗ ΣΥΜΠΡΑΞΗ ΔΥΤΙΚΟΥ ΤΟΜΕΑ

Σελίδα | 31

Σ.Υ.	Συμβατική Υπηρεσία	Στέλεχος	Μονάδα Μέτρησης	Ποσότητα (μονάδας Μέτρησης)	Μοναδιαίο Κόστος (χωρίς ΦΠΑ)	Κόστος Σ.Υ.	ΦΠΑ	Συνολικό Κόστος Σ.Υ. (Συμπερ. ΦΠΑ)
Σ.Υ.24	Ειδική υποστήριξη στην ενημέρωση των δυνητικών δικαιούχων για τις Διανομές και τις Συνοδευτικές Δράσεις και Υπηρεσίες της Κ.Σ. Δυτικής Αθήνας	Στέλεχος 6	A/M	1,€,€,€,€
Σ.Υ.25	Αφίσες, φυλλάδια και ενημερωτική Έκθεση των δράσεων δημοσιότητας και των αποτελεσμάτων της Πράξης.	N/A (κατ' αποκοπή υπηρεσίες)	κατ' αποκοπή υπηρεσίες	1,€,€,€,€
Σ.Υ.26	Ειδική πληροφόρηση Ωφελουμένων αναφορικά με υπηρεσίες και χρονοδιάγραμμα επικείμενων διανομών ειδών και αγαθών και της υλοποίησης συνοδευτικών Δράσεων	N/A (κατ' αποκοπή υπηρεσίες)	κατ' αποκοπή υπηρεσίες	1,€,€,€,€
Γενικό Σύνολο				,€,€,€,€

* όλες οι τιμές με δύο (2) δεκαδικά ψηφία (αριθμός)

*Στην τιμή περιλαμβάνονται οι υπέρ τρίτων κρατήσεις, ως και κάθε άλλη επιβάρυνση, σύμφωνα με την κείμενη νομοθεσία, για την παροχή των υπηρεσιών στον τόπο και με τον τρόπο που προβλέπεται στη Διακήρυξη

Ημερομηνία:

Υπογραφή και Σφραγίδα

Νόμιμου Εκπροσώπου



ΕΛΛΗΝΙΚΗ ΔΗΜΟΚΡΑΤΙΑ
ΥΠΟΥΡΓΕΙΟ ΕΡΓΑΣΙΑΣ ΚΟΙΝΩΝΙΚΗΣ ΑΣΦΑΛΙΣΗΣ
ΚΑΙ ΚΟΙΝΩΝΙΚΗΣ ΑΛΛΗΛΕΓΓΥΗΣ
ΓΕΝΙΚΗ ΓΡΑΜΜΑΤΕΙΑ ΠΡΟΝΟΙΑΣ



ΕΘΝΙΚΟ ΙΝΣΤΙΤΟΥΤΟ ΕΡΓΑΣΙΑΣ ΚΑΙ ΑΝΘΡΩΠΙΝΟΥ
ΔΥΝΑΜΙΚΟΥ ΔΙΑΧΕΙΡΙΣΤΙΚΗ ΑΡΧΗ ΤΟΥ Ε.Γ. ΕΒΥΣ
του ΤΕΒΑ



ΤΕΒΑ / FEAD
ΕΥΡΩΠΑΪΚΗ ΕΠΙΤΡΟΠΗ
Τομέας Ευρωπαϊκής Βο
προς τους Απόρους



ΕΛΛΗΝΙΚΗ ΔΗΜΟΚΡΑΤΙΑ
ΥΠΟΥΡΓΕΙΟ ΕΡΓΑΣΙΑΣ ΚΟΙΝΩΝΙΚΗΣ ΑΣΦΑΛΙΣΗΣ
ΚΑΙ ΚΟΙΝΩΝΙΚΗΣ ΑΝΤΙΛΕΓΓΗΣ
ΓΕΝΙΚΗ ΓΡΑΜΜΑΤΕΙΑ ΠΡΟΝΟΙΑΣ



ΕΘΝΙΚΟ ΙΝΣΤΙΤΟΥΤΟ ΕΡΓΑΣΙΑΣ ΚΑΙ ΑΠΟΡΡΗΠΤΩΝ
ΔΥΝΑΜΙΚΟΥ ΔΙΑΧΕΙΡΙΣΤΙΚΗ ΑΡΧΗ ΤΟΥ Ε.Π. ΕΒΥΣ
του ΤΕΒΑ



ΤΕΒΑ / FEAD
ΕΥΡΩΠΑΪΚΗ ΕΠΙΤΡΟΠΗ
Ταμείο Ευρωπαϊκής Βο
προς τους Απόρους